Limite amministrativo Comune di Follina

Perimetro di zona territoriale omogenea (ZTO)

COMPATIBILITÀ GEOLOGICA

Art. 62 — Area idonea a condizione

Art. 62 — Area non idonea

Art. 61 — Vincolo sismico O.P.C.M. 3274/2003 (classe 2) - Intero territorio comunale

DISSESTO IDROGEOLOGICO

Art. 62 — Area di frana

Art. 62 — Frana o dissesto localizzato

Art. 46 — Area esondabile o a ristagno idrico

ALTRI ELEMENTI

Art. 62 — Discarica dismessa

Art. 62 — Cava esaurita

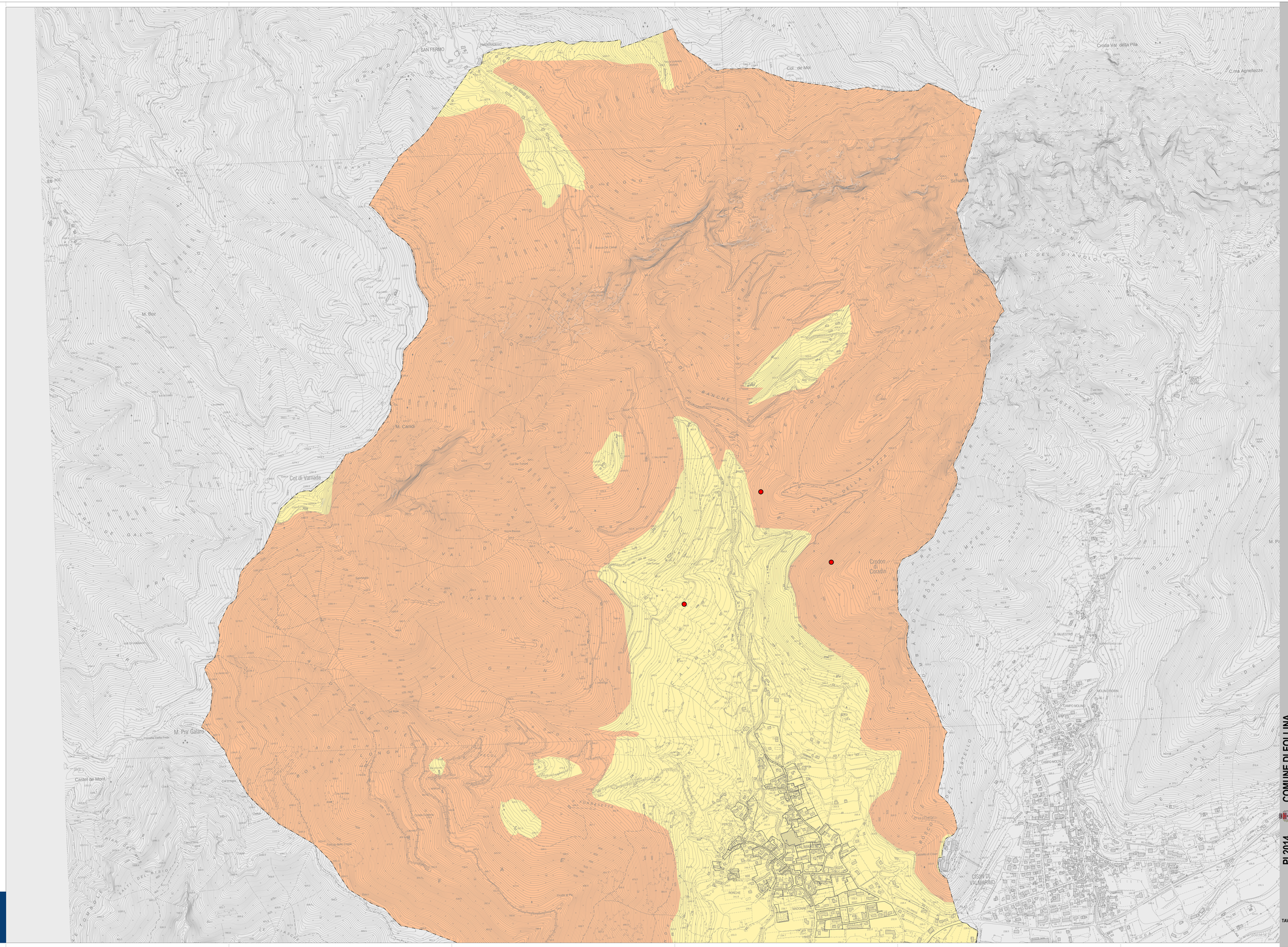

legenda

Gruppo di valutazione
Dott. Geologo Giovanni Ghirardo
Urbanista Giovanna Piccolo

Contributi specialistici
Urbanista Laura Cadlo
Ing. Idraulica Alessandro Rinaldo
Ingegneri Lino Polese
Ing. Gianluca Marcolin
Dott. Geologo Giovanni Ghirardo

Progettisti
Ing. Gianfranco Gallina
Urbanista Daniele Dalla
Urbanista Maria Valle

Il Sindaco
Dott. Stefano Soldan

L'Assessore all'Urbanistica
Pietro De Cesero

Il Responsabile Area Tecnica
Arch. Alessandro Rizzo

Il Segretario Comunale
Dott. Francesco Sgobio

Adottato con D.C.C. n. 4 del 20/03/2014

Approvato con D.C.C. n. 36 del 21/12/2015

Approvato con D.C.C. n. 36 del 21/12/2015

PI 2014 **COMUNE DI FOLLINA**

Piano degli Interventi - PI n. 1
Piano Regolatore Comunale LR 11/2004

Intero Territorio Comunale
FRAGILITÀ NORD

TAV. **3.1**

Elaborato 07
scala 1: 5 000