

- Limite amministrativo Comune di Follina
- Perimetro di zona territoriale omogenea (ZTO)
- Numero progressivo Z.T.O.
- PUA - obbligo Piano Urbanistico Attivato  
IED - Intervento Edilizio Diretto  
Indice di edificabilità (m<sup>2</sup>/ha)  
Rapporto di copertura (%)
- TIPO Z.T.O. - Zone C1, C2, C3, D1, D2, D3
- TIPO Z.T.O. A, B1, B2, E3, Fb, Fc, Fd
- Numero progressivo Z.T.O.
- SISTEMA RESIDENZIALE**
- Art. 22 Z.T.O. A centro storico
- Art. 23 Z.T.O. B1 borghesi
- Art. 24 Z.T.O. B2 residenziale di mantenimento
- Art. 25 Z.T.O. C1 residenziale di completamento
- Art. 25 Lotto puntuale di nuova edificazione in Z.T.O. C1
- Art. 26 Z.T.O. C2 di espansione inedita
- Art. 27 Z.T.O. C3 di riconversione
- SISTEMA PRODUTTIVO**
- Art. 29 Z.T.O. D1 produttiva di mantenimento
- Art. 30 Z.T.O. D2 produttiva di completamento
- Art. 31 Z.T.O. D3 produttiva di espansione
- SISTEMA AMBIENTALE**
- Art. 36 Z.T.O. E1 ambientale
- Art. 37 Z.T.O. E2 agricolo-ambientale
- Art. 38 Z.T.O. E3 agricolo-produttiva
- Art. 39 Z.T.O. E4 agricola ad elevato frazionamento fondiario
- Art. 40 Z.T.O. E5 nucleo residenziale in ambito agricolo
- Art. 40 Lotto puntuale di nuova edificazione in Z.T.O. E5
- Art. 41 Verde privato
- Art. 45 Cono visuale principale
- Art. 45 Cono visuale secondario
- SISTEMA DEI SERVIZI**
- Art. 48 Z.T.O. Fa - aree per l'istruzione
- Art. 49 Z.T.O. Fb - aree per attrezzature di interesse comune
- Art. 50 Z.T.O. Fc - aree attrezzate a parco, gioco e sport
- Art. 51 Z.T.O. Fd - aree per parcheggio
- SISTEMA DELLA MOBILITÀ**
- Art. 53 Viabilità di progetto - tracciato indicativo
- Art. 54 Centro abitato - Codice della Strada D.Lgs 285/1992
- STRUMENTI DI ATTUAZIONE**
- Art. 11 Piano Urbanistico Attivato (PUA) vigente
- Art. 11 Piano Urbanistico Attivato (PUA) scaduto
- Art. 11 Obbligo Piano Urbanistico Attivato (PUA)
- Art. 18 Edificio oggetto di credito edilizio (CRE)
- SCHEDATURE**
- Art. 14 SCHEDA A Edificio di interesse in centro storico
- Art. 15 SCHEDA B Edificio di interesse storico in zona agricola  
Numero scheda  
Grado di protezione
- Art. 33 SCHEDA C Insediamenti "vetero-produttivi e dell'archeologia industriale"  
Numero scheda
- Art. 32 SCHEDA D Attività produttiva in zona impropria  
Numero scheda  
Attività produttiva da confermare di tipo A  
Attività produttiva da confermare di tipo B  
Attività produttiva da bloccare  
Attività produttiva da trasferire
- Art. 42 SCHEDA E Edificio non funzionale alla conduzione del fondo  
Numero scheda
- Art. 35 SCHEDA F Allevamento zootecnico  
Numero scheda
- VINCOLI**
- Art. 57 Vincolo paesaggistico D.Lgs 42/2004 zona collinare e montana (D.M. 10/09/1988) - ex L. 1497/79
- Art. 57 Vincolo paesaggistico D.Lgs 42/2004 corsi d'acqua (Art. 142, lett. c) - ex L. 431/1985
- Art. 57 Vincolo paesaggistico D.Lgs 42/2004 zone gravate da usi civici (Art. 142, lett. n)
- Art. 58 Edificio vincolato D.Lgs 42/2004 (Art. 10) - ex L. 1089/39
- Art. 63 Vincolo idrogeologico-forestale - RD 3267/1923
- Art. 64 Sito puntuale a rischio archeologico
- Art. 64 Sito areale a rischio archeologico
- FASCE DI RISPETTO**
- Art. 65 Fascia di rispetto idraulica - RD 368/1904 e RD 523/1904
- Art. 65 Fascia di tutela idraulica - LR 11/2004 (Art. 41)
- Art. 66 Fascia di rispetto stradale
- Art. 67 Elettrودotto
- Art. 67 Pozzo o sorgente di prelievo per uso idropotabile
- Art. 67 Depuratore
- Art. 68 Cimitero
- Art. 69 Impianto di comunicazione ad uso pubblico
- Fascia di rispetto
- TIPO VINCOLO**
- Art. 35 Allevamento (distanza tra allevamento e residenze sparse)
- Art. 66 Strada
- Art. 67 Elettrودotto
- Art. 67 Pozzo o sorgente di prelievo per uso idropotabile
- Art. 67 Depuratore
- Art. 68 Cimitero
- Art. 69 Impianto di comunicazione ad uso pubblico

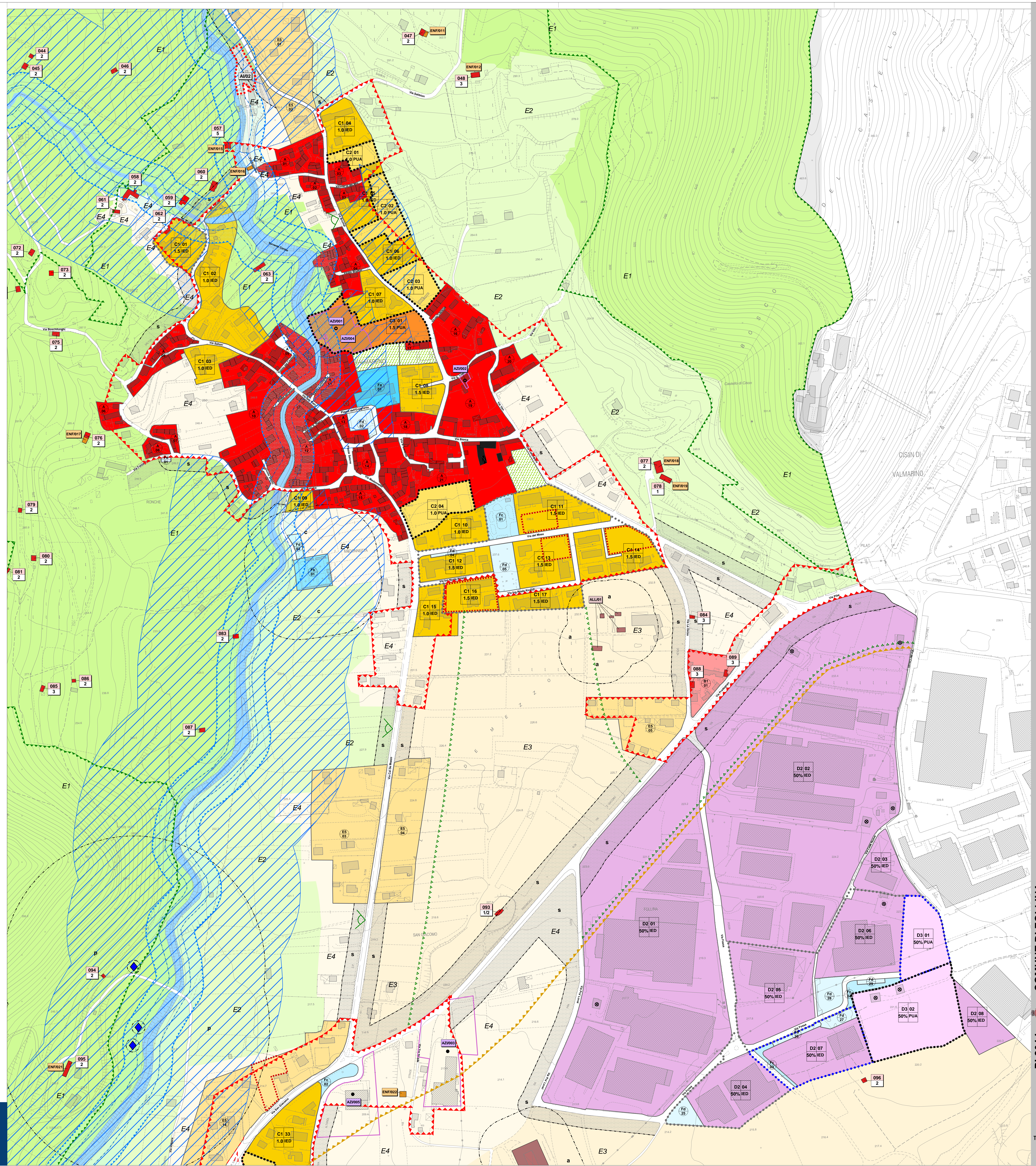

# legenda

**Gruppo di valutazione**  
Ingegnere Chiara Lorenzetti  
Urbanista Giovanni Piccolo

**Progettisti**  
Università Babeş-Bolyai  
Università Babeş-Bolyai  
Università Babeş-Bolyai

**Contributi specialistici**  
Urbanista Laura Gallo  
Ingegnere Luca Miccini  
Architetto Stefano Comberi  
Dott. Francesco Spas

**Il Sindaco**  
Giovanni Manno  
L'Assessore all'Urbanistica  
Stefano Comberi  
Il Responsabile Area Tecnica  
Architetto Stefano Comberi  
Dott. Francesco Spas

Accettato con D.C.C. n. 4 del 30/03/2014

Approvato con D.C.C. n. \_\_\_\_\_ del \_\_\_\_\_

PI 2014 COMUNE DI FOLLINA

Piano degli interventi - Pl. n. 1  
Piano Regolatore Comunale LR 11/2004

**Zone significative**  
VALMARENO E ZONA INDUSTRIALE

TAV. 4.2  
Elaborato 11  
scala 1:2.000

Approvato con D.C.C. n. 36 del 21/12/2015