



MICROZONAZIONE SISMICA DI II° LIVELLO

Allegati Nuove indagini geofisiche

Regione Veneto
Comune di Follina



Regione	Soggetto realizzatore	Data
Veneto		Giugno 2018

COMUNE DI FOLLINA - INDAGINE PUNTUALE N° 026027P1

Stazione di misura HVSR - Località: Via Ligonto - Via Talponade

File: 20160831_165610.SAF

Data acquisizione: 31.08.2016

Durata tempo registrazione: 20 minuti

Analisi direzionale del rumore

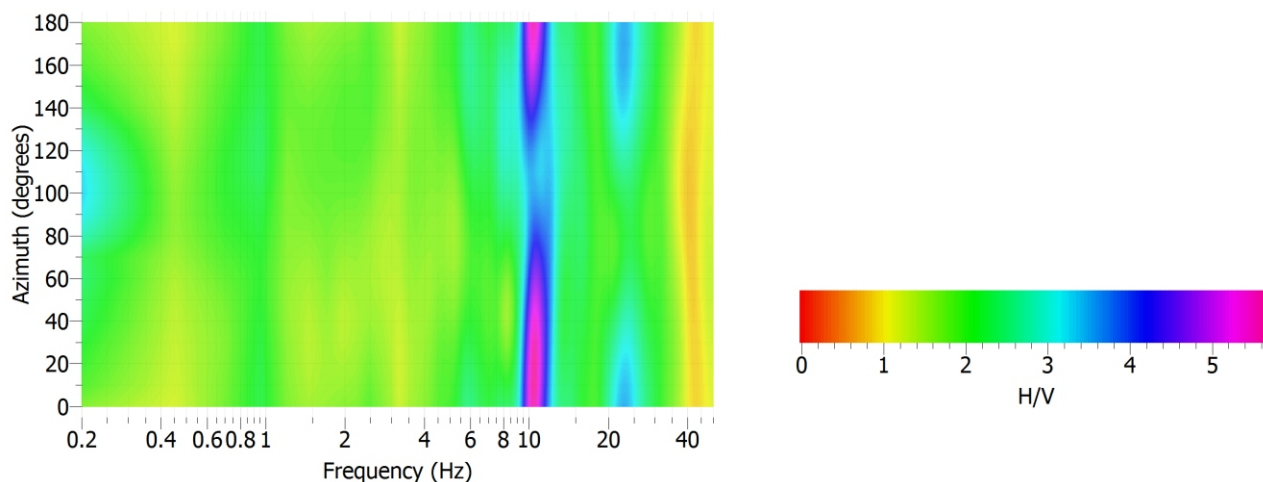

Componenti spettrali

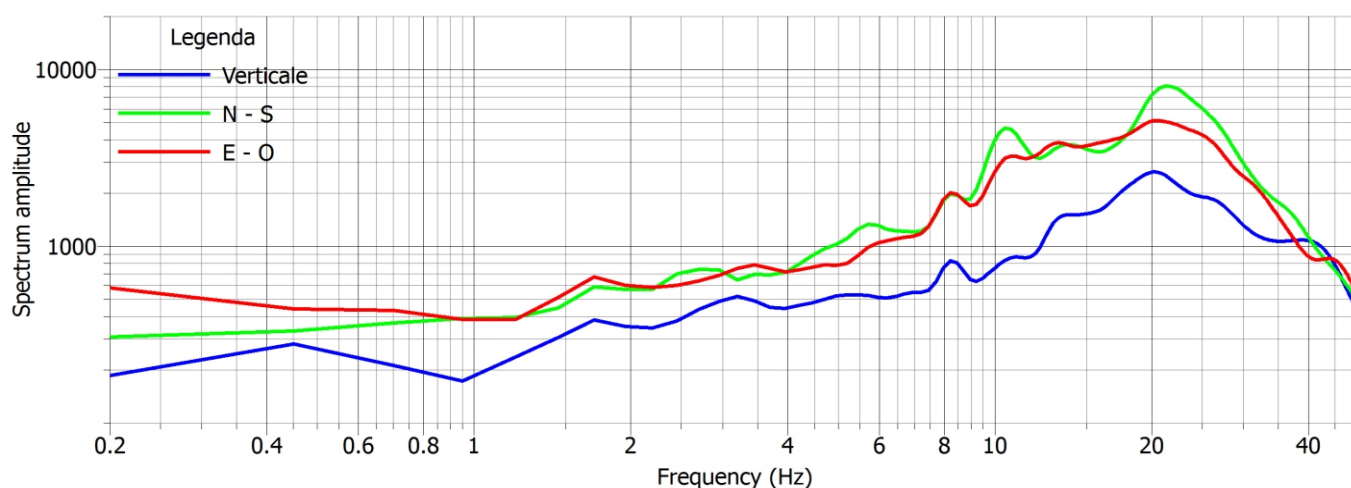

Rapporto H/V

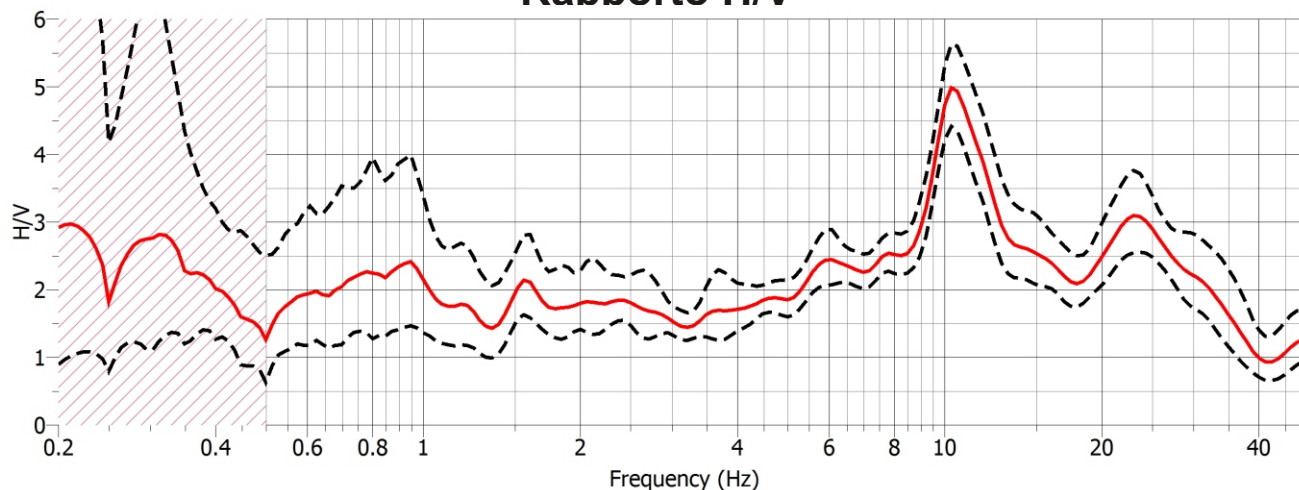

COMUNE DI FOLLINA - INDAGINE PUNTUALE N° 026027P2

Stazione di misura HVSR - Località: Via Ligonto - Via Talponade

File: 20160831_172429.SAF

Data acquisizione: 31.08.2016

Durata tempo registrazione: 20 minuti

Analisi direzionale del rumore

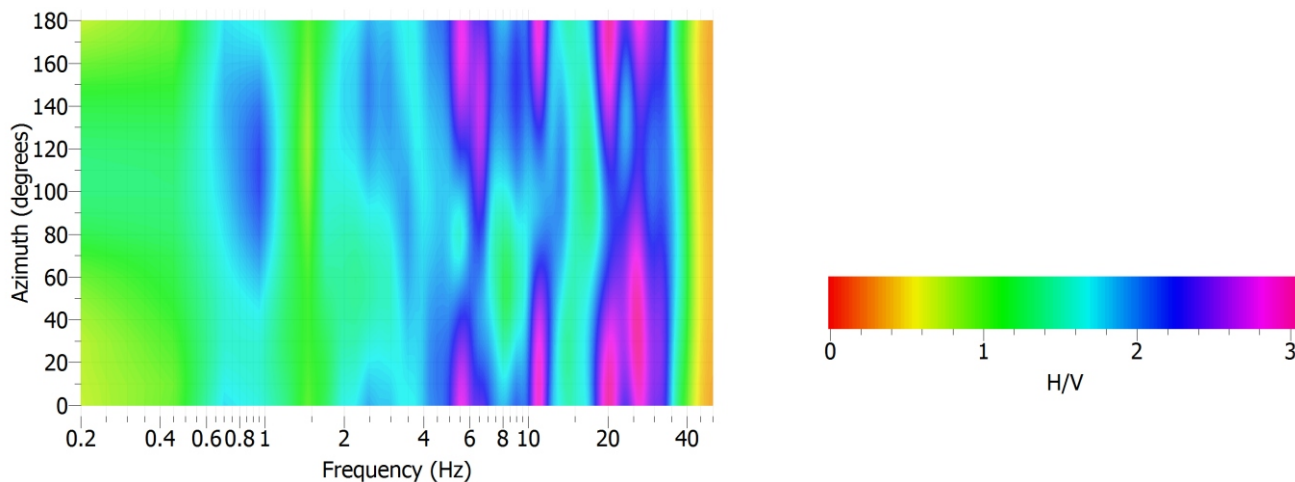

Componenti spettrali

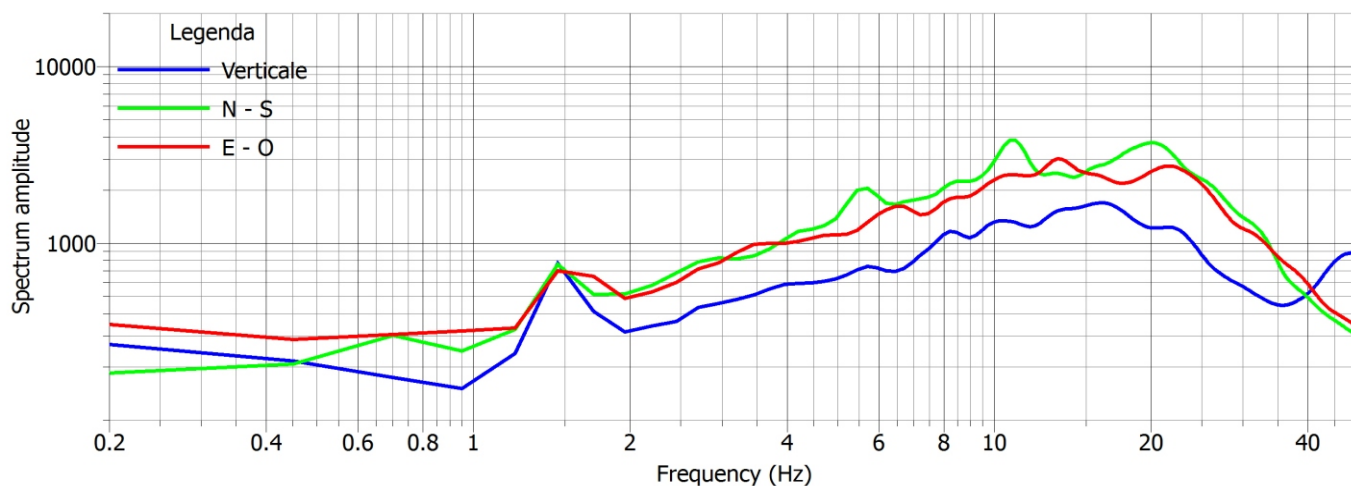

Rapporto H/V

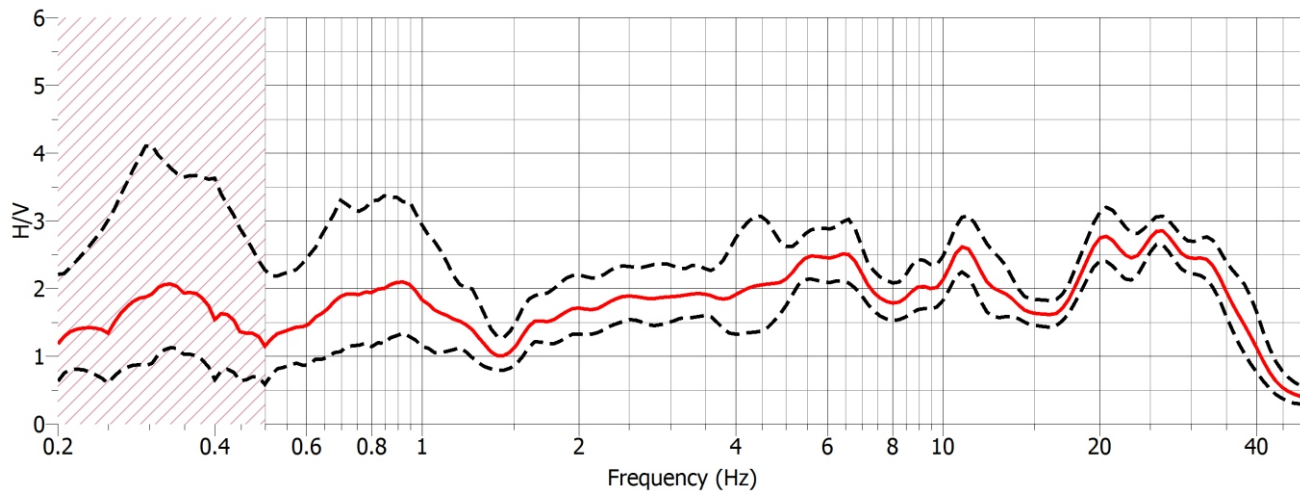

COMUNE DI FOLLINA - INDAGINE PUNTUALE N° 026027P3

Stazione di misura HVSR - Località: Via Ligonto - Via Talponade

File: 20160831_180144.SAF

Data acquisizione: 31.08.2016

Durata tempo registrazione: 20 minuti

Analisi direzionale del rumore

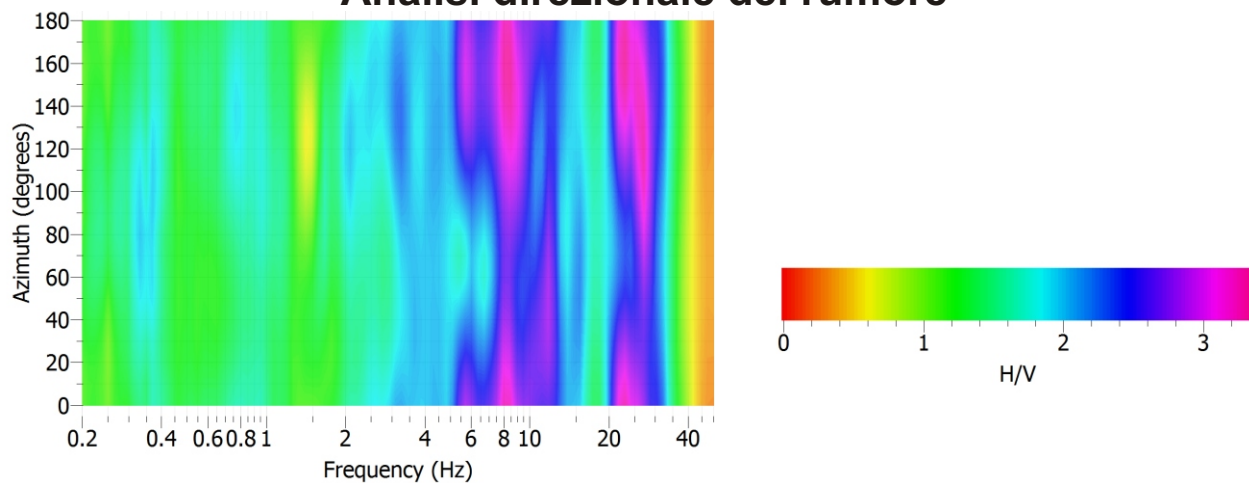

Componenti spettrali

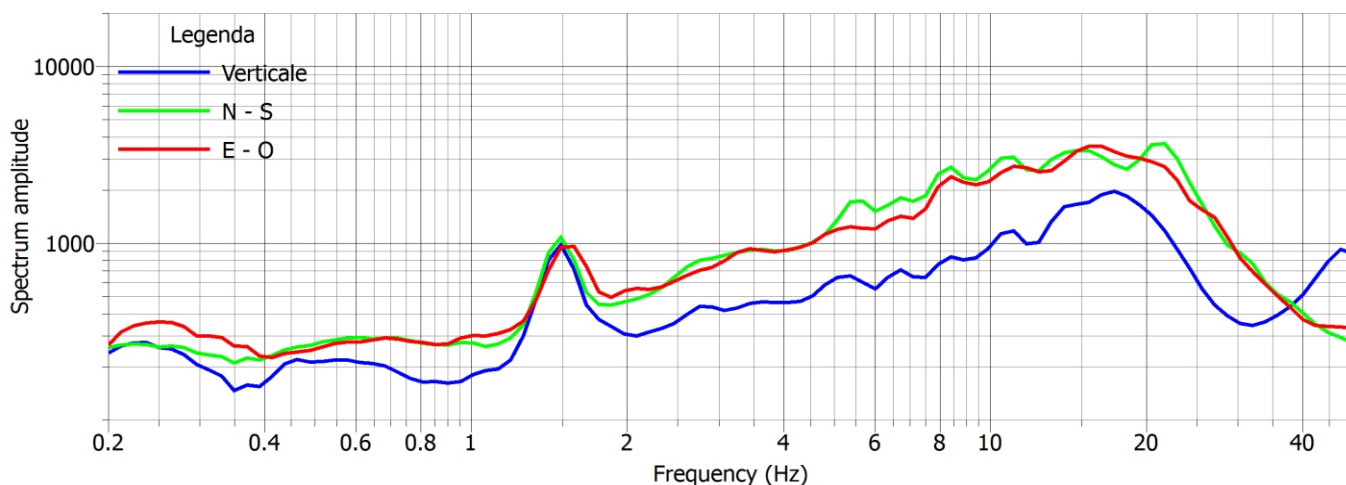

Rapporto H/V

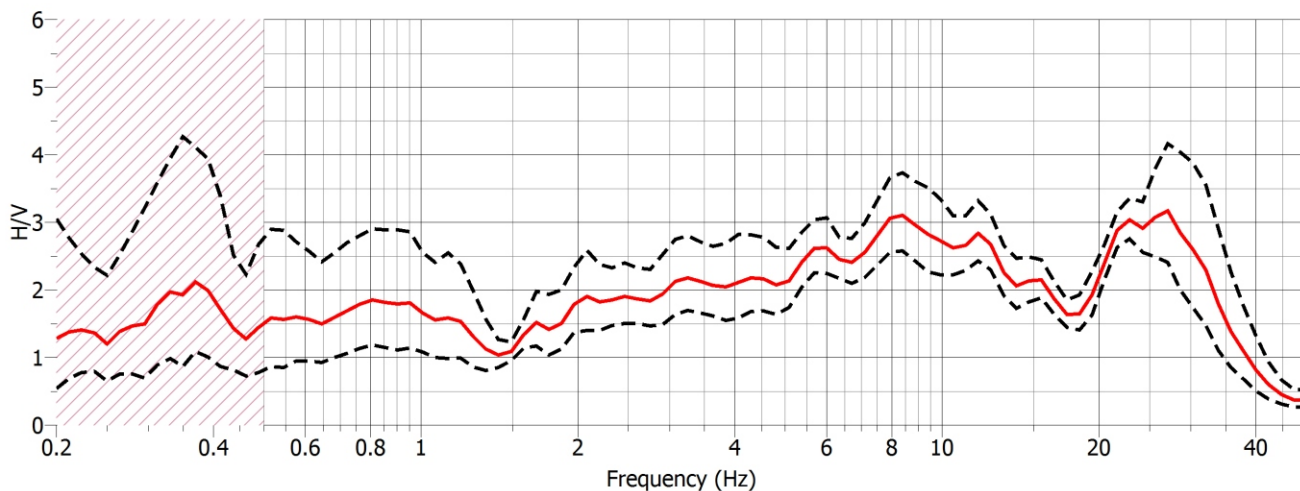

COMUNE DI FOLLINA - INDAGINE PUNTUALE N° 026027P4

Stazione di misura HVSR - Località: Via Ligonto - Via Talponade

File: 20160831_183240.SAF

Data acquisizione: 31.08.2016

Durata tempo registrazione: 20 minuti

Analisi direzionale del rumore

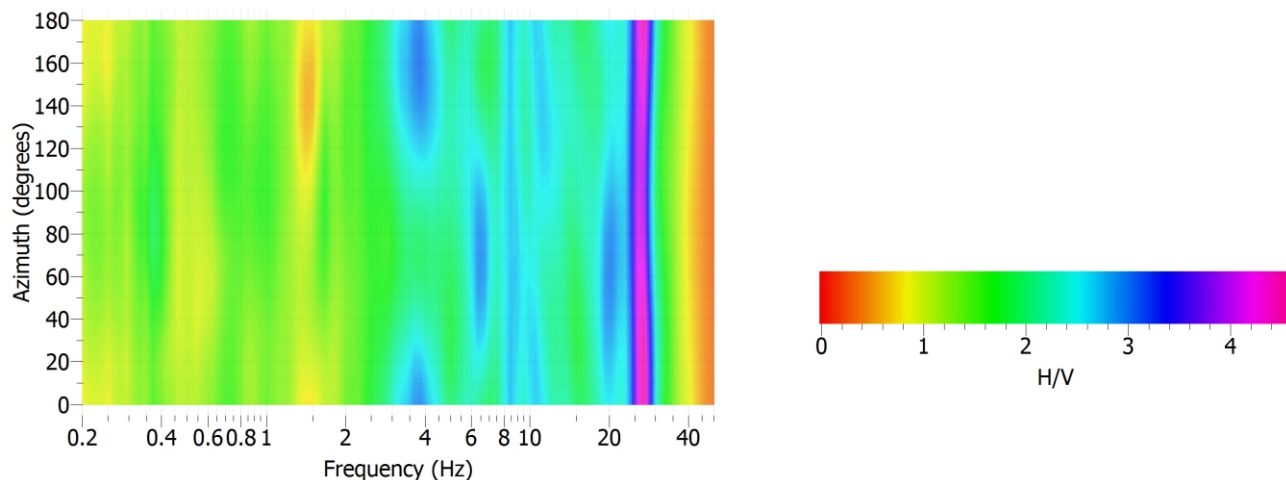

Componenti spettrali

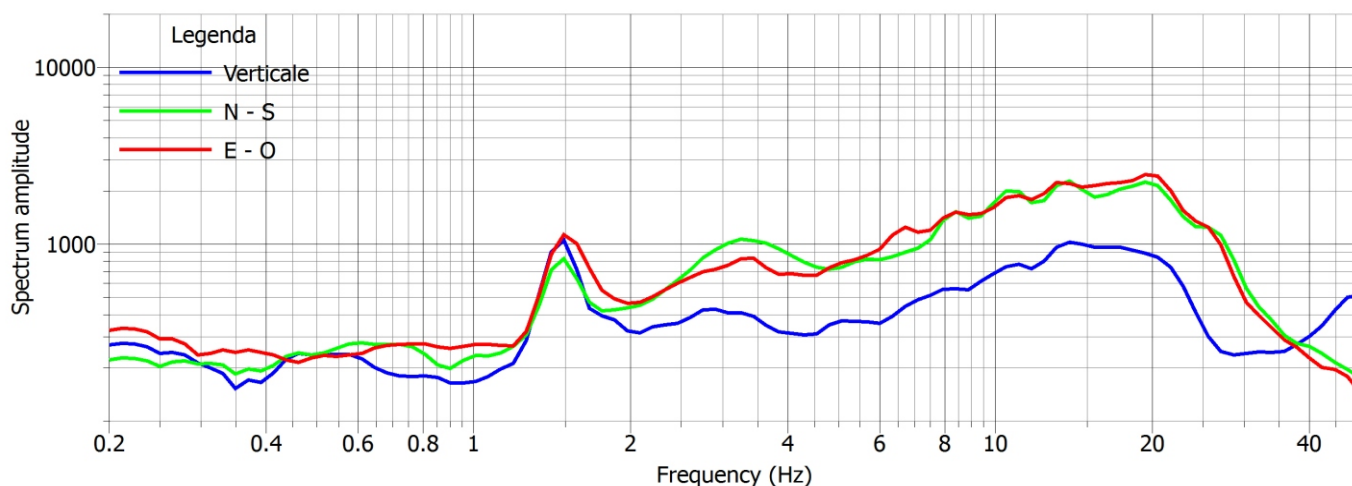

Rapporto H/V

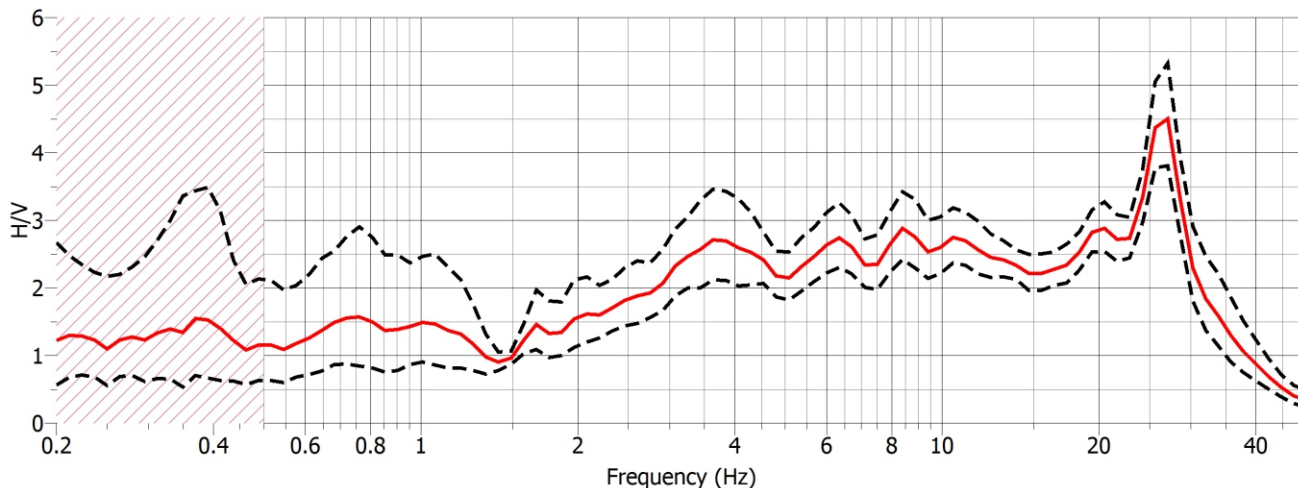

COMUNE DI FOLLINA - INDAGINE PUNTUALE N° 026027P5

Stazione di misura HVSR - Località: Valmareno

File: 20160921_122143.SAF

Data acquisizione: 21.09.2016

Durata tempo registrazione: 20 minuti

Analisi direzionale del rumore

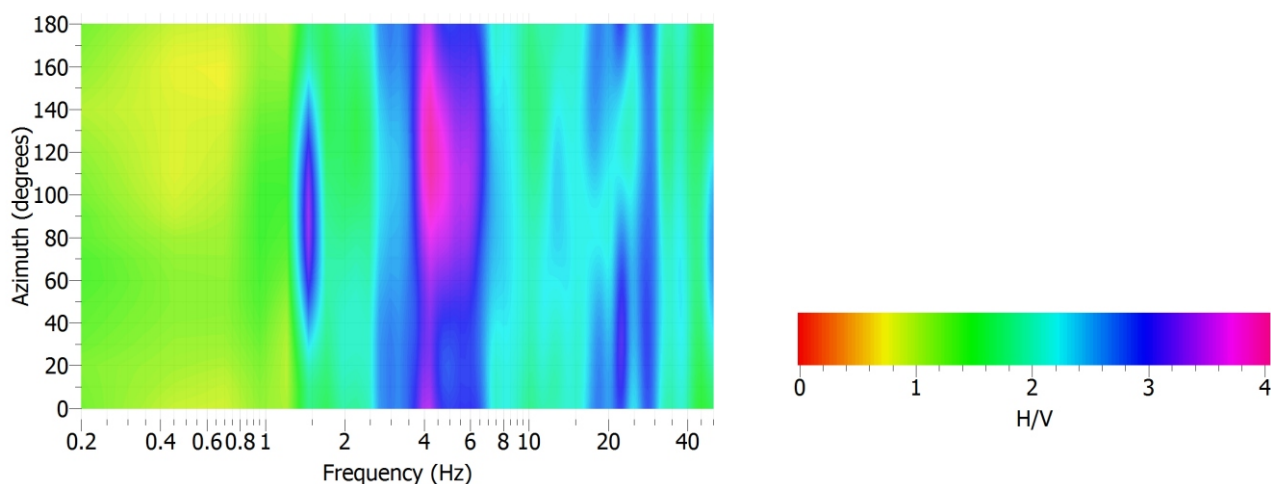

Componenti spettrali

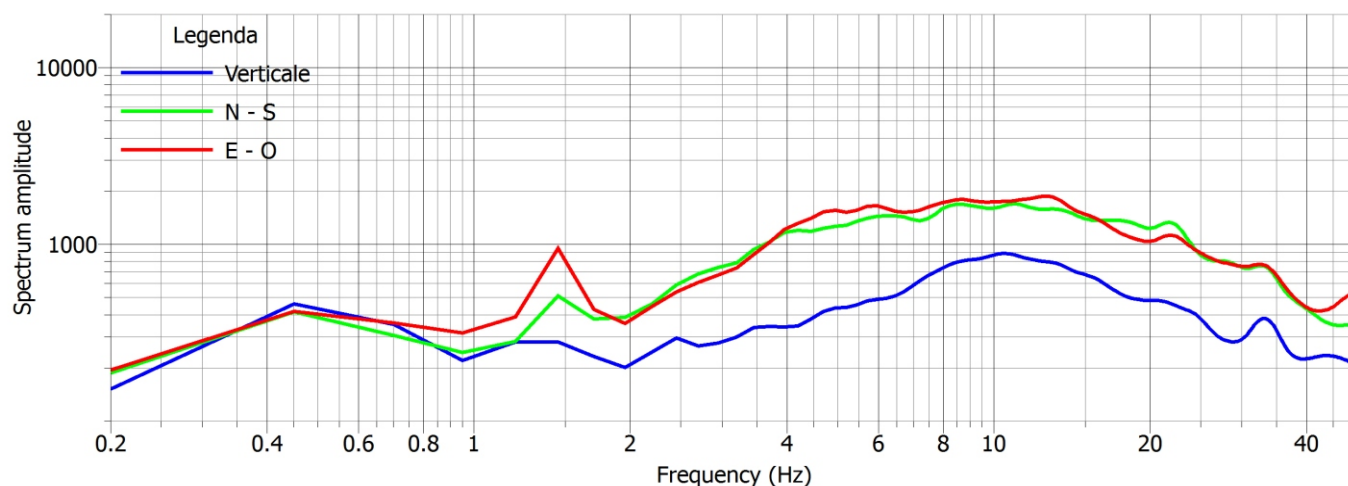

Rapporto H/V

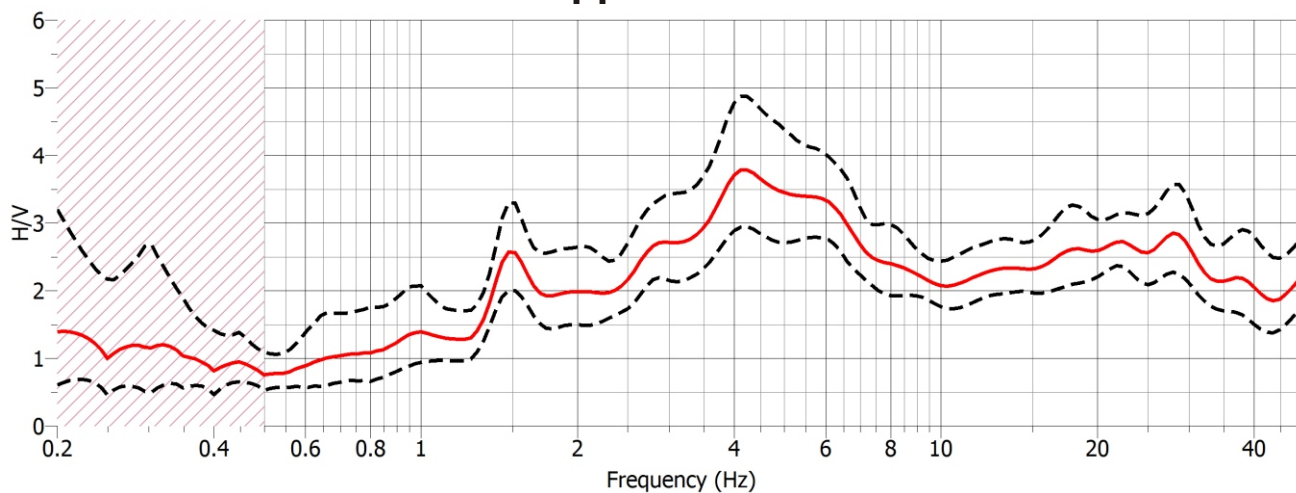

COMUNE DI FOLLINA - INDAGINE PUNTUALE N° 026027P6

Stazione di misura HVSR - Località: Valmareno

File: 20160921_131208.SAF

Data acquisizione: 21.09.2016

Durata tempo registrazione: 20 minuti

Analisi direzionale del rumore

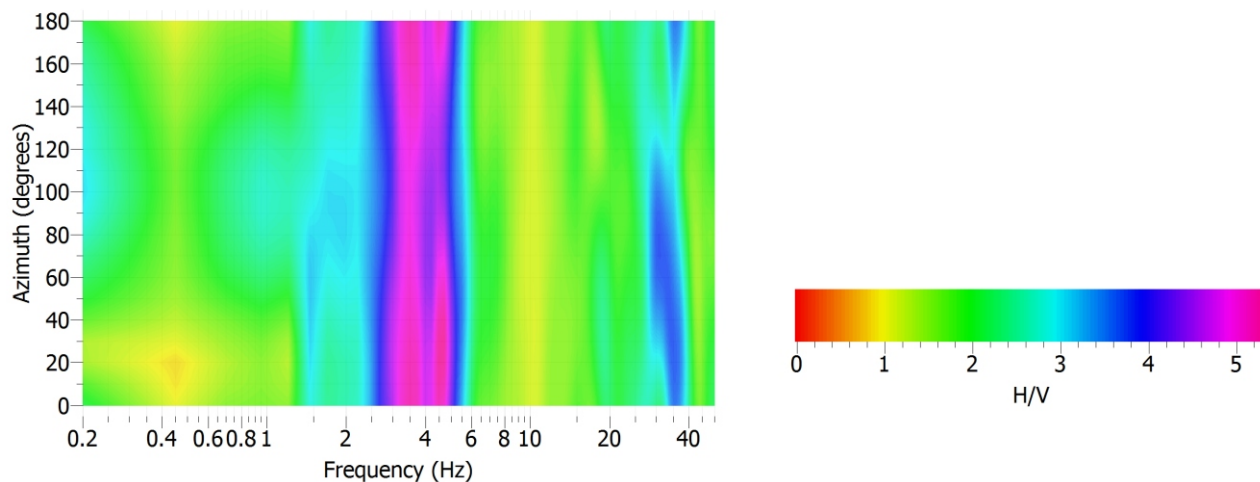

Componenti spettrali

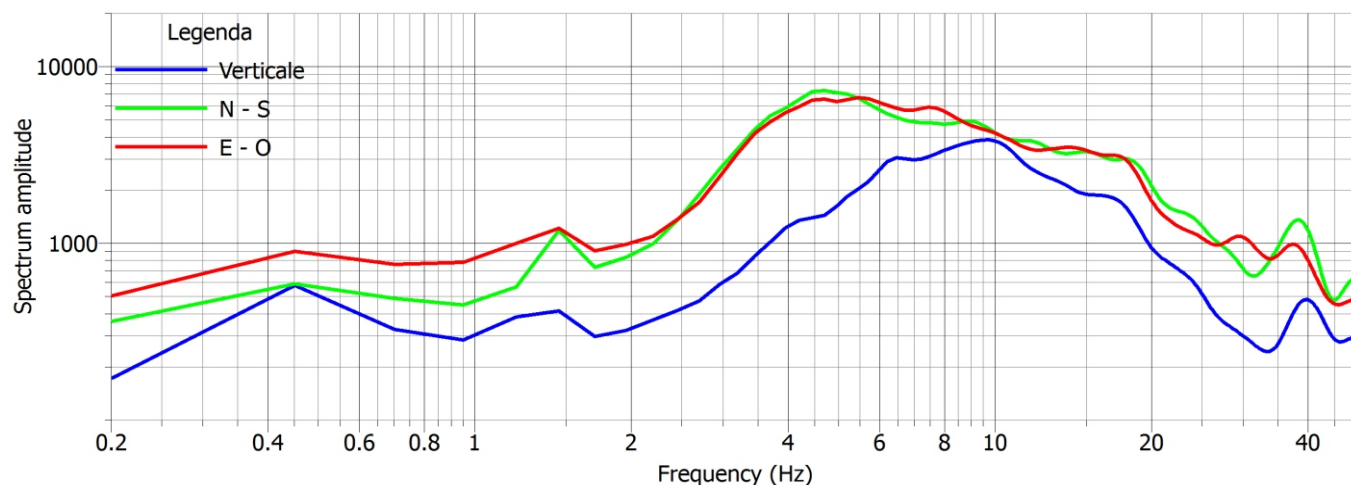

Rapporto H/V

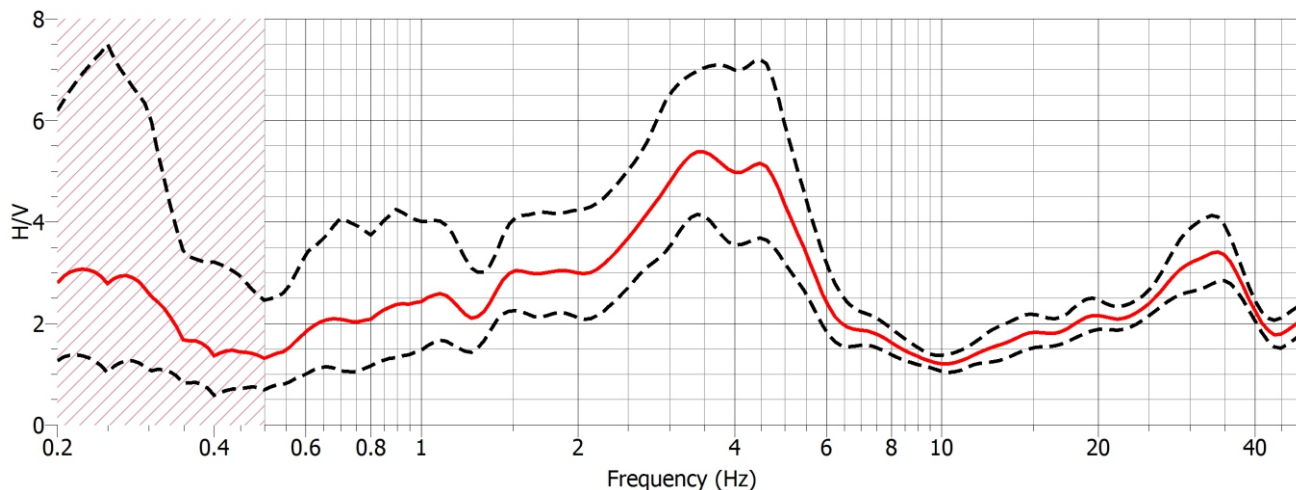

COMUNE DI FOLLINA - INDAGINE PUNTUALE N° 026027P7

Stazione di misura HVSR - Località: Valmareno

File: 20160921_145414.SAF

Data acquisizione: 21.09.2016

Durata tempo registrazione: 20 minuti

Analisi direzionale del rumore

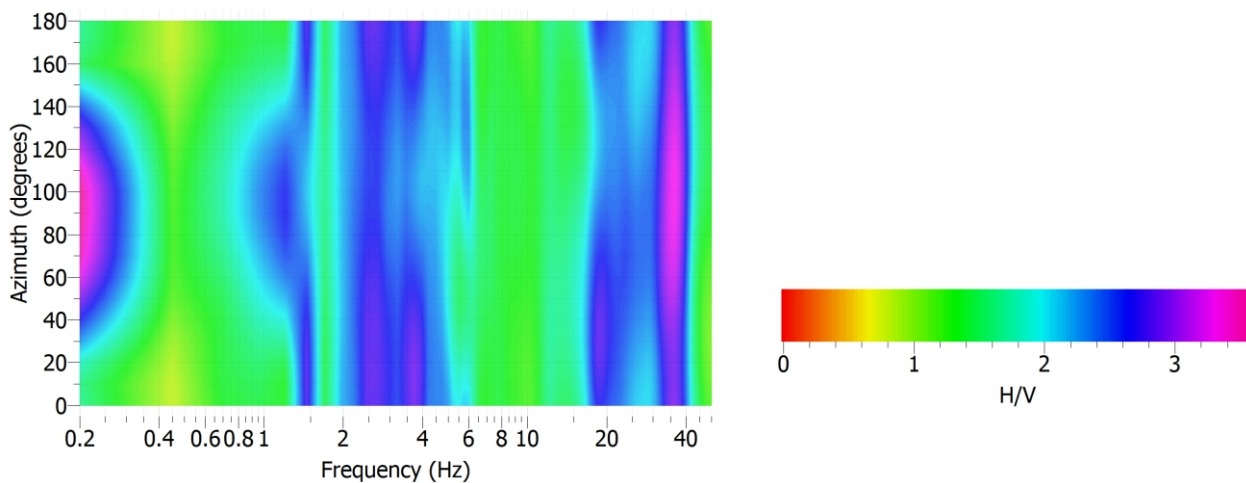

Componenti spettrali

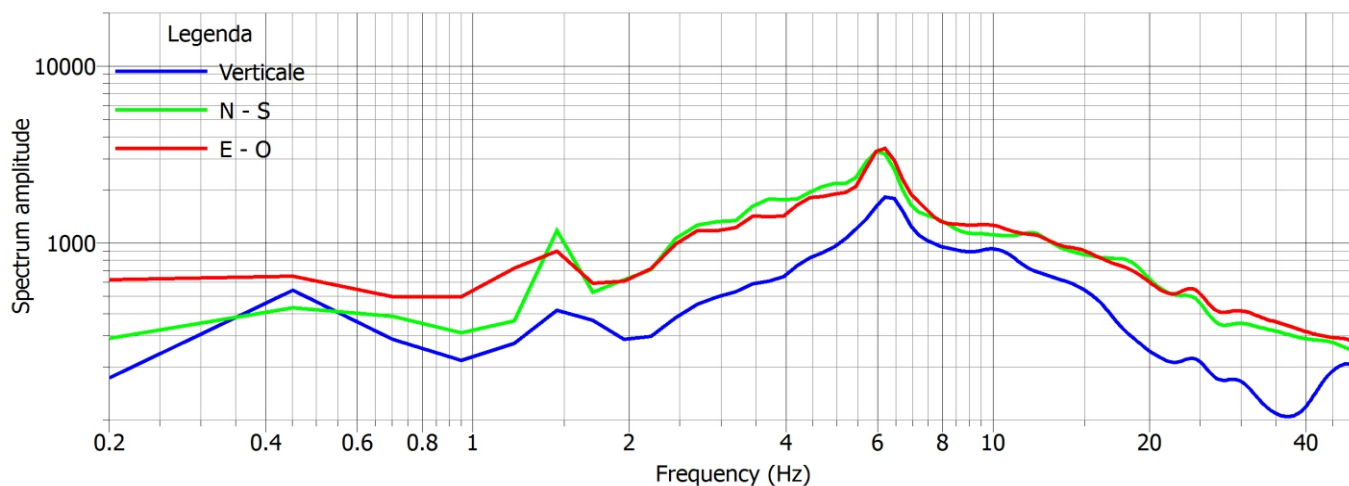

Rapporto H/V

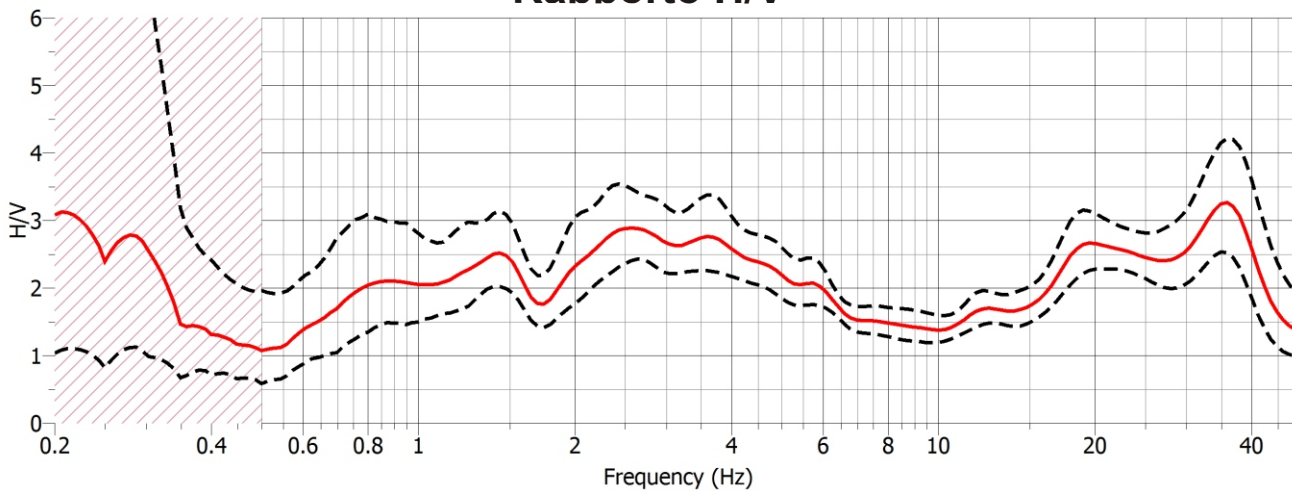

COMUNE DI FOLLINA - INDAGINE PUNTUALE N° 026027P8

Stazione di misura HVSR - Località: Via Ligonto - Via Talponade

File: 20160921_153334.SAF

Data acquisizione: 21.09.2016

Durata tempo registrazione: 16 minuti

Analisi direzionale del rumore

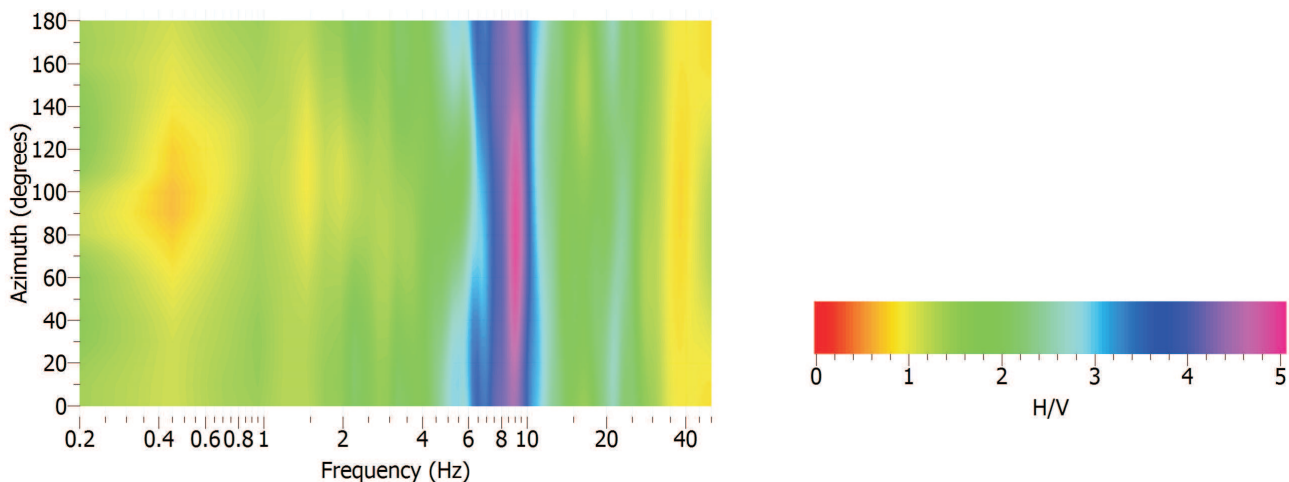

Componenti spettrali

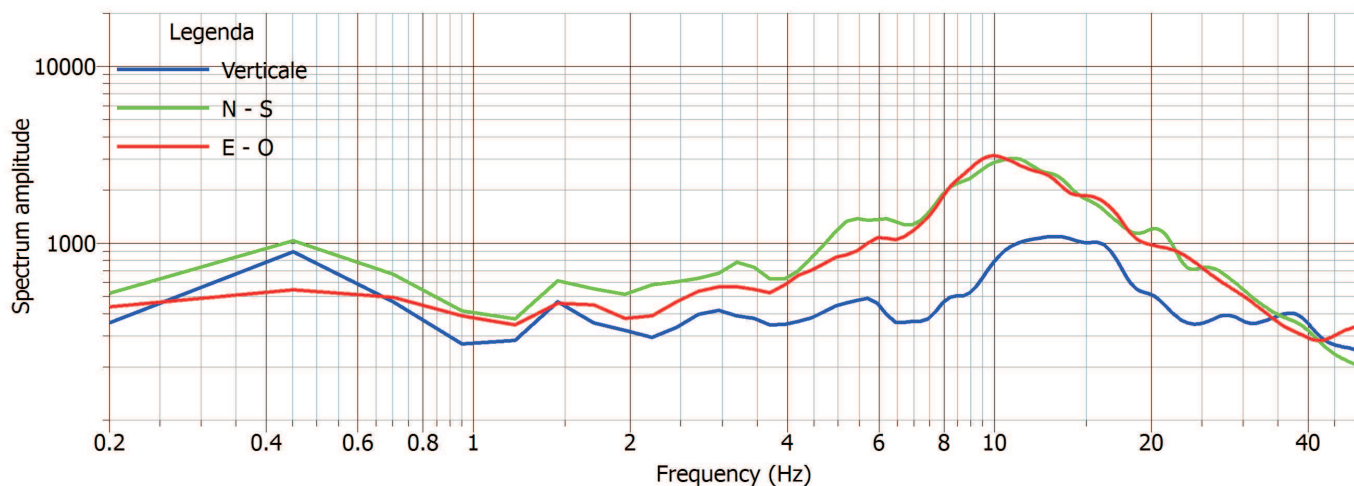

Rapporto H/V

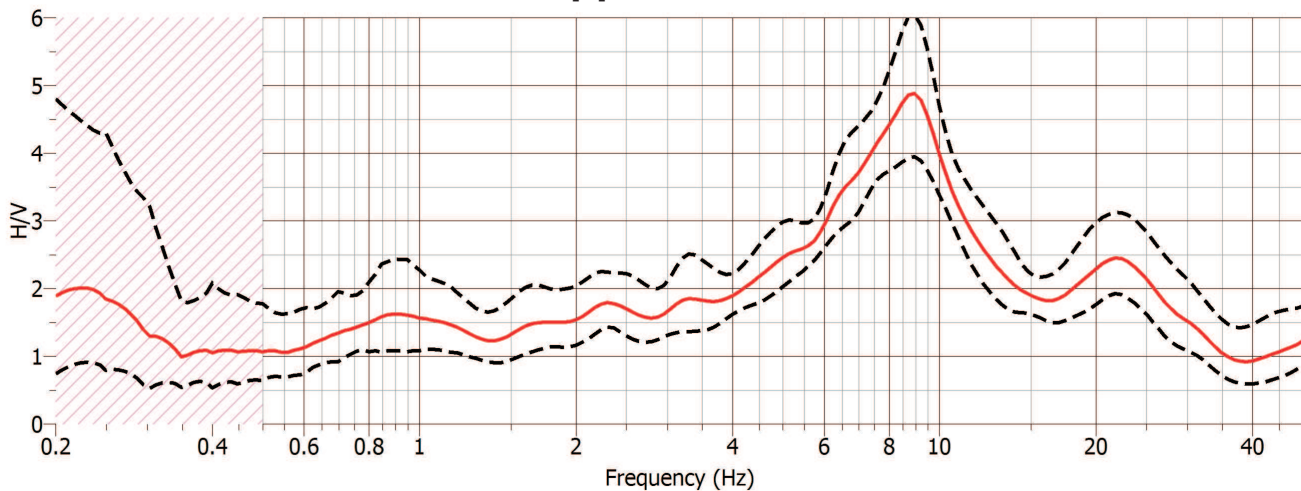

COMUNE DI FOLLINA - INDAGINE PUNTUALE N° 026027P9

Stazione di misura HVSR - Località: Via Ligonto - Via Talponade

File: 20160921_160238.SAF

Data acquisizione: 21.09.2016

Durata tempo registrazione: 20 minuti

Analisi direzionale del rumore

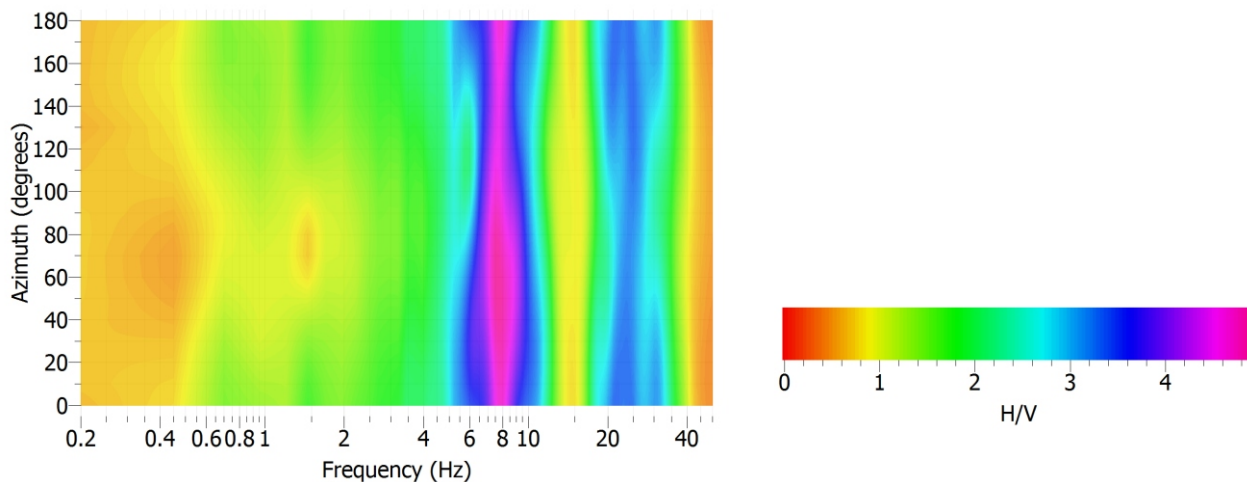

Componenti spettrali

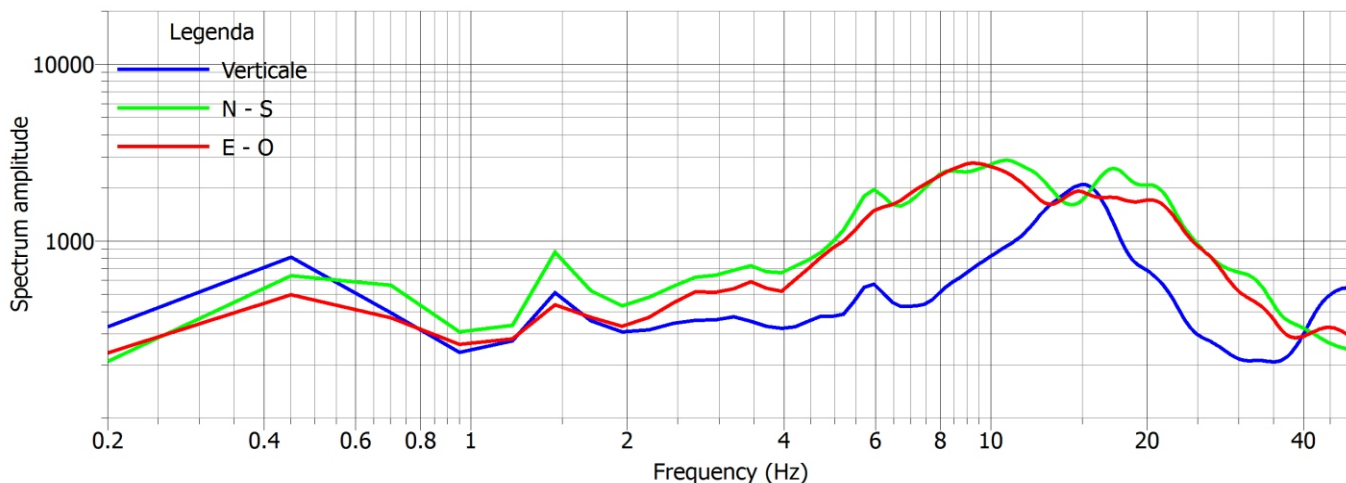

Rapporto H/V

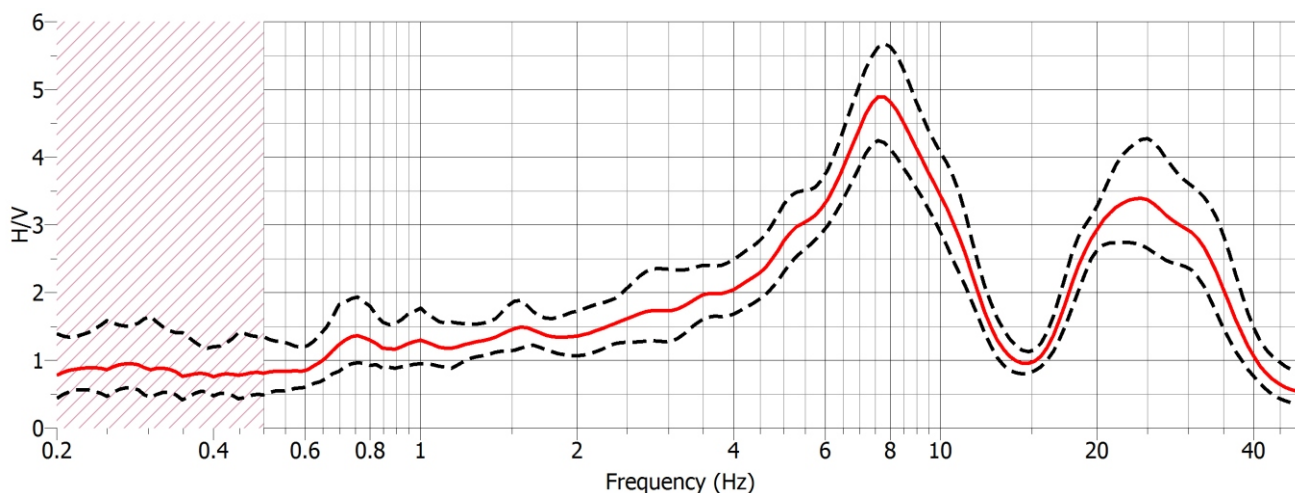

COMUNE DI FOLLINA - INDAGINE PUNTUALE N° 026027P10

Stazione di misura HVSR - Località: Via Ligonto - Via Talponade

File: 20160921_163354.SAF

Data acquisizione: 21.09.2016

Durata tempo registrazione: 16 minuti

Analisi direzionale del rumore

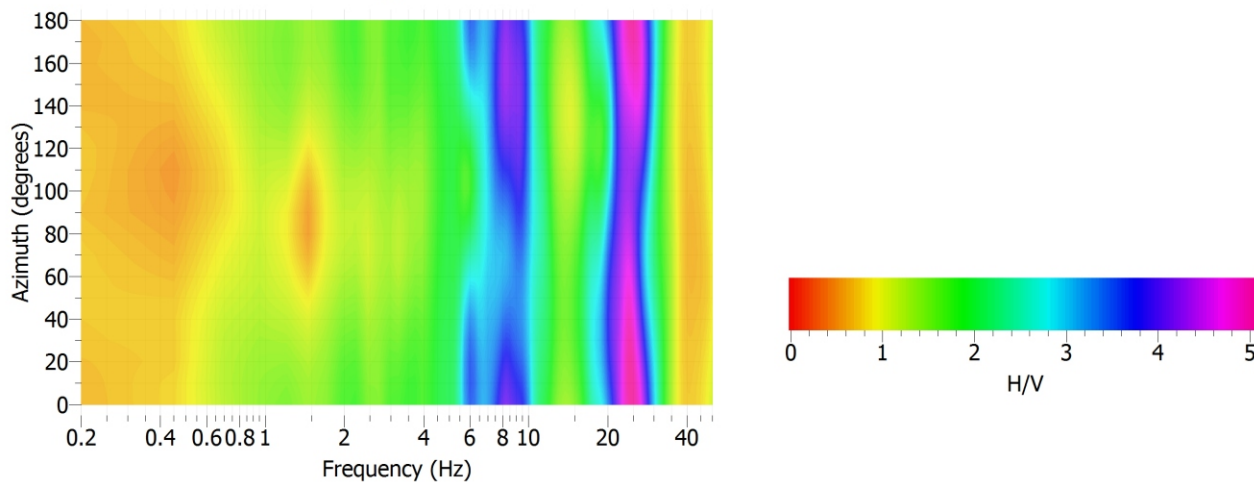

Componenti spettrali

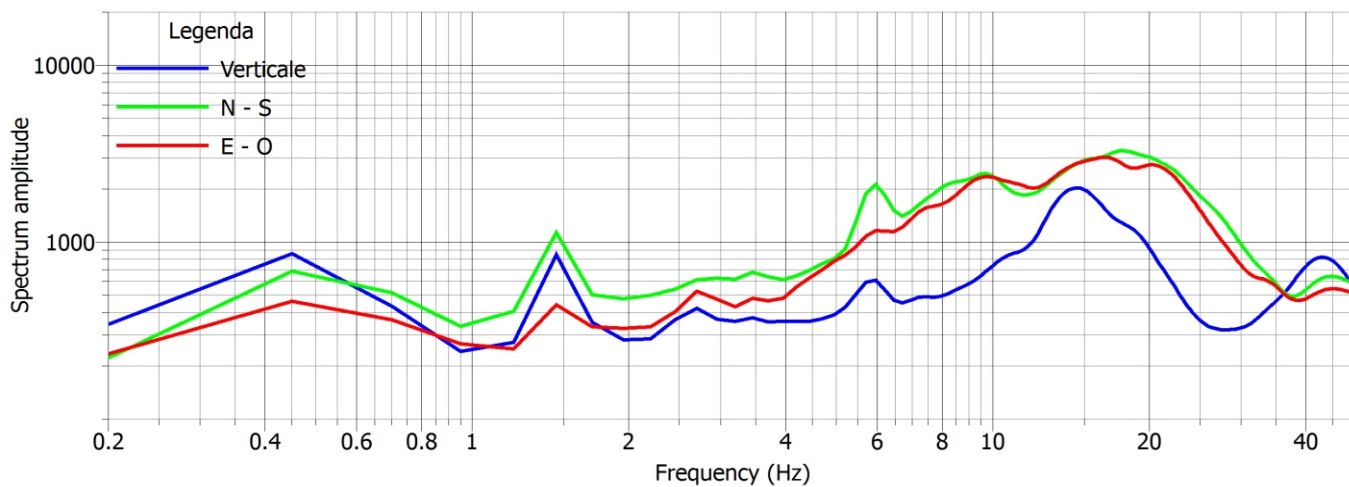

Rapporto H/V

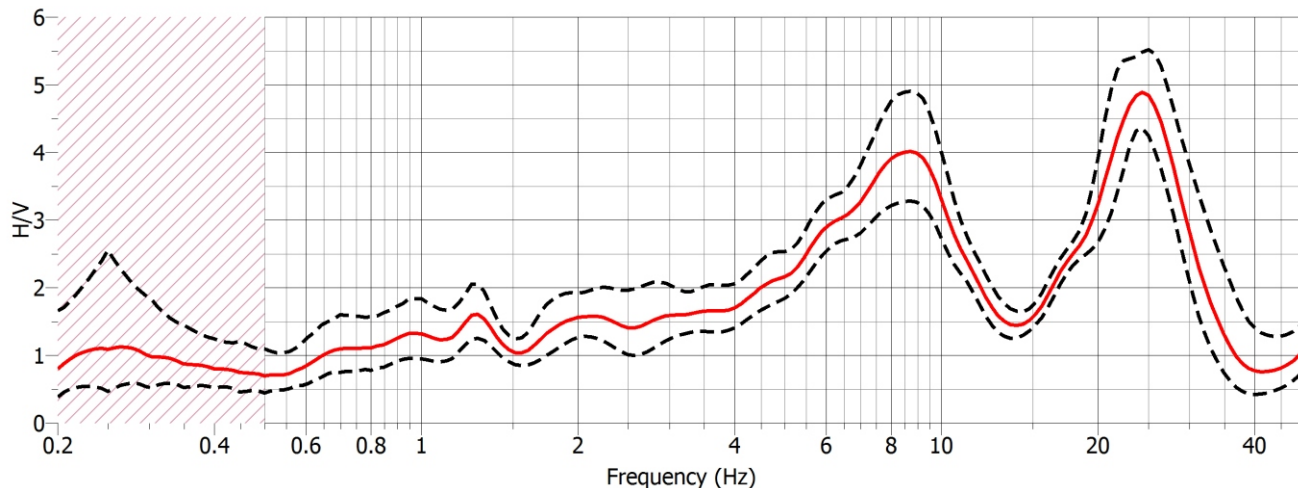

COMUNE DI FOLLINA - INDAGINE PUNTUALE N° 026027P11

Stazione di misura HVSR - Località: Via Ligonto - Via Talponade

File: 20160921_165923.SAF

Data acquisizione: 21.09.2016

Durata tempo registrazione: 20 minuti

Analisi direzionale del rumore

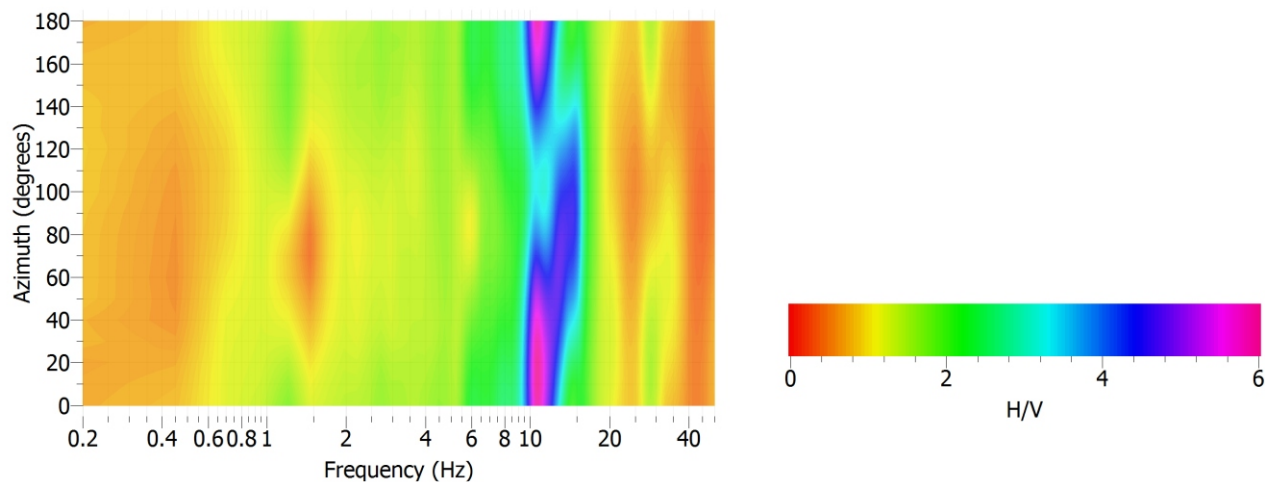

Componenti spettrali

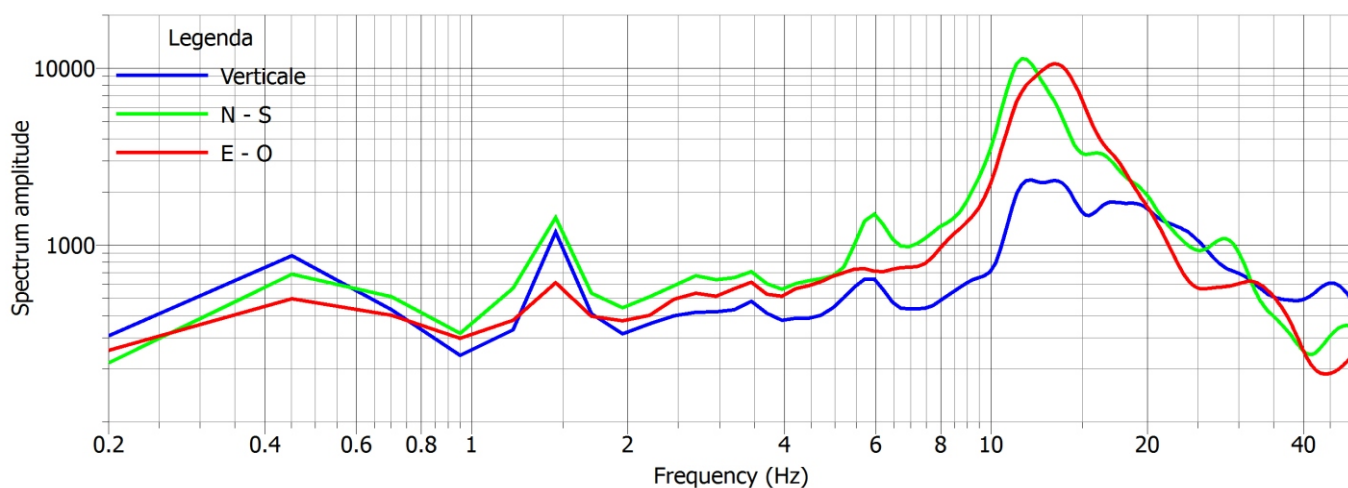

Rapporto H/V

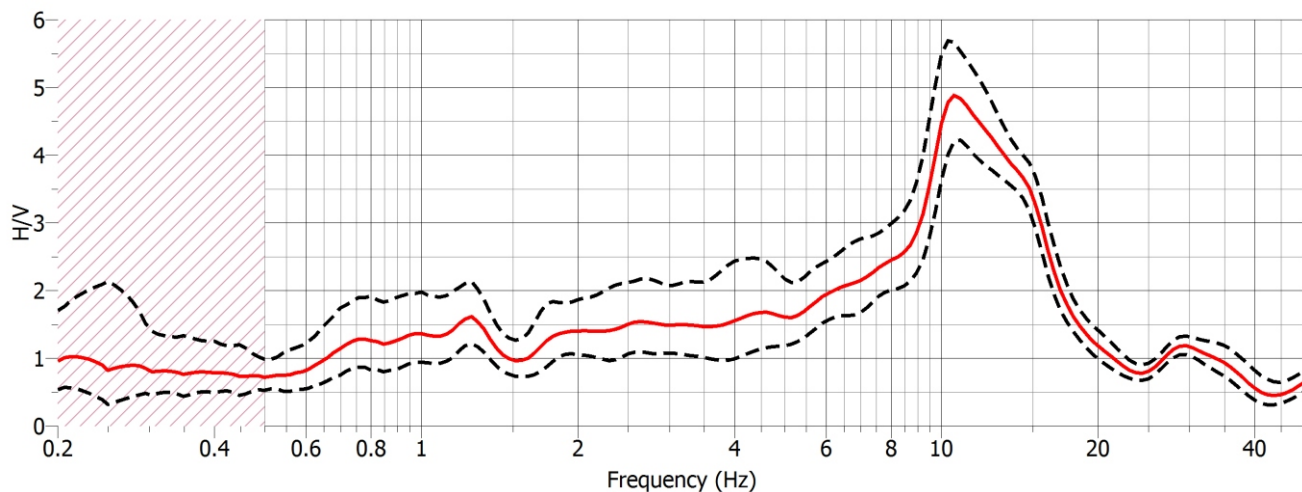

COMUNE DI FOLLINA - INDAGINE PUNTUALE N° 026027P12

Stazione di misura HVSR - Località: Via Fossa (Zona industriale)

File: 20161227_100530.SAF

Data acquisizione: 27.12.2016

Durata tempo registrazione: 20 minuti

Analisi direzionale del rumore

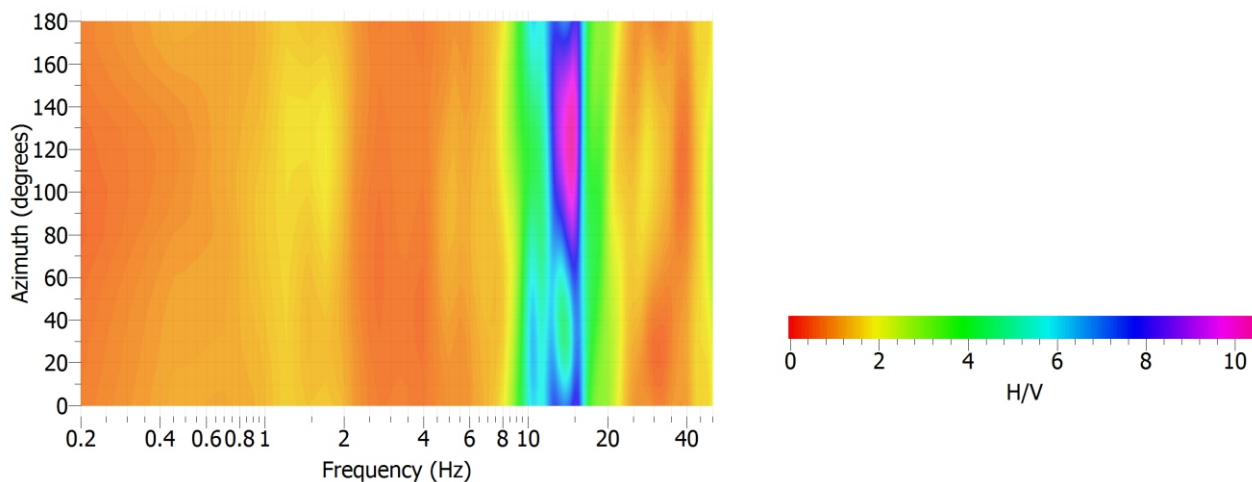

Componenti spettrali

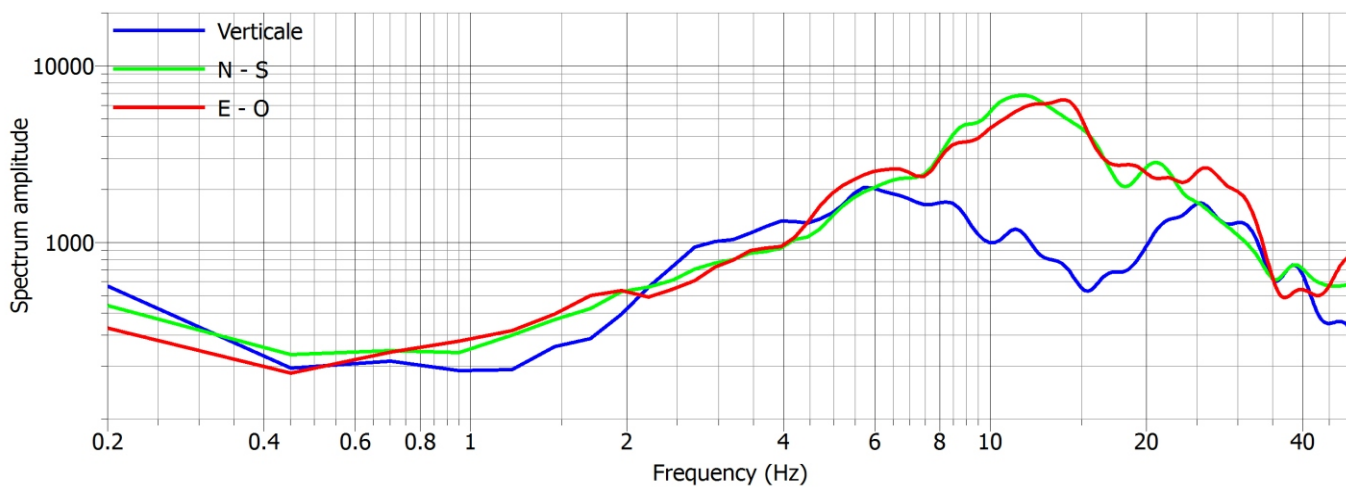

Rapporto H/V

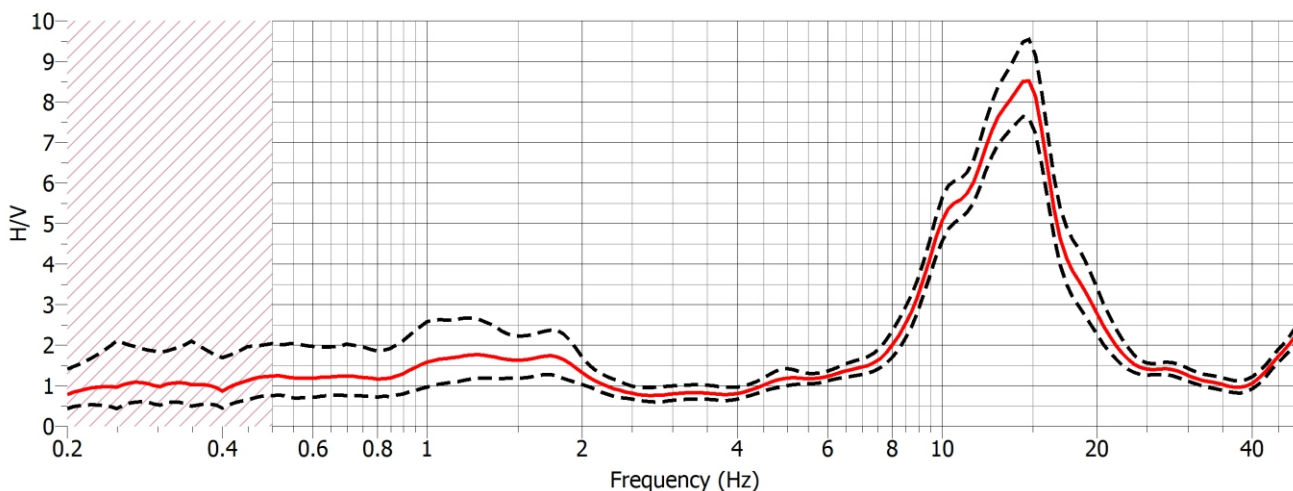

COMUNE DI FOLLINA - INDAGINE PUNTUALE N° 026027P13

Stazione di misura HVSR - Località: Via Maestra

File: 20161227_104615.SAF

Data acquisizione: 27.12.2016

Durata tempo registrazione: 20 minuti

Analisi direzionale del rumore

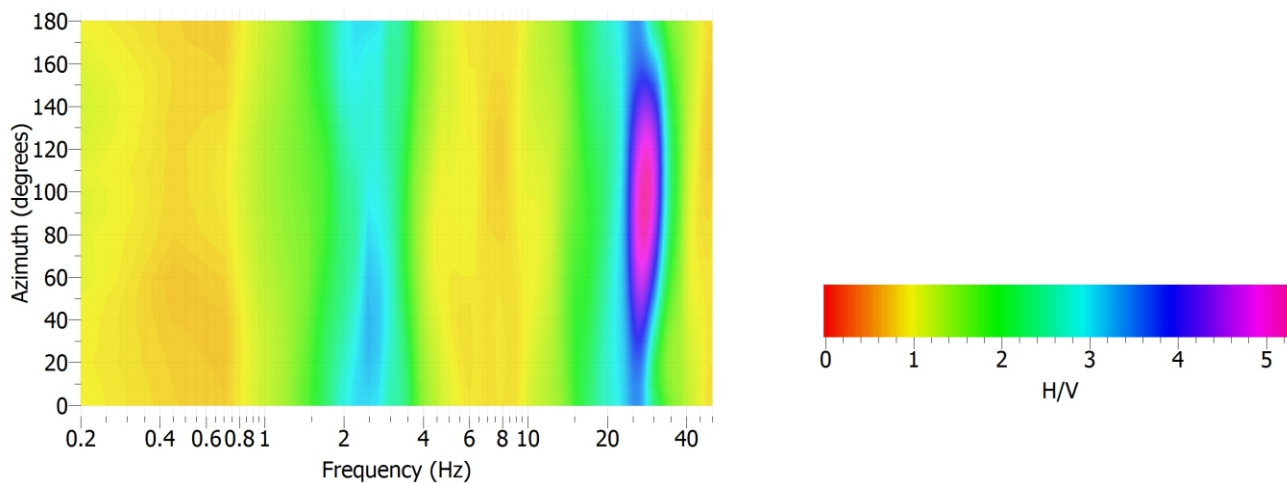

Componenti spettrali

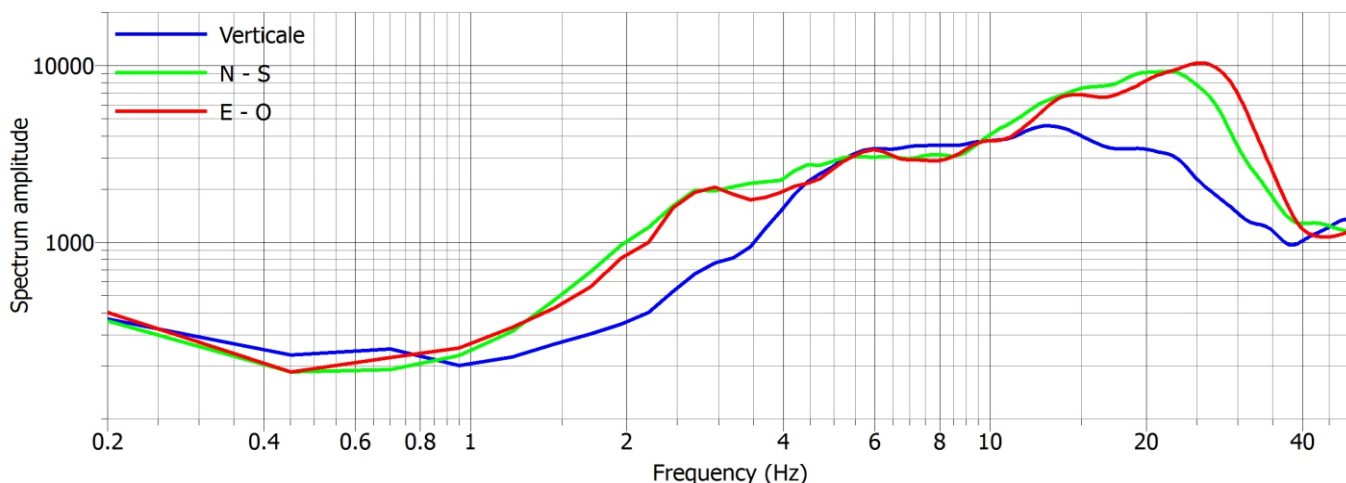

Rapporto H/V

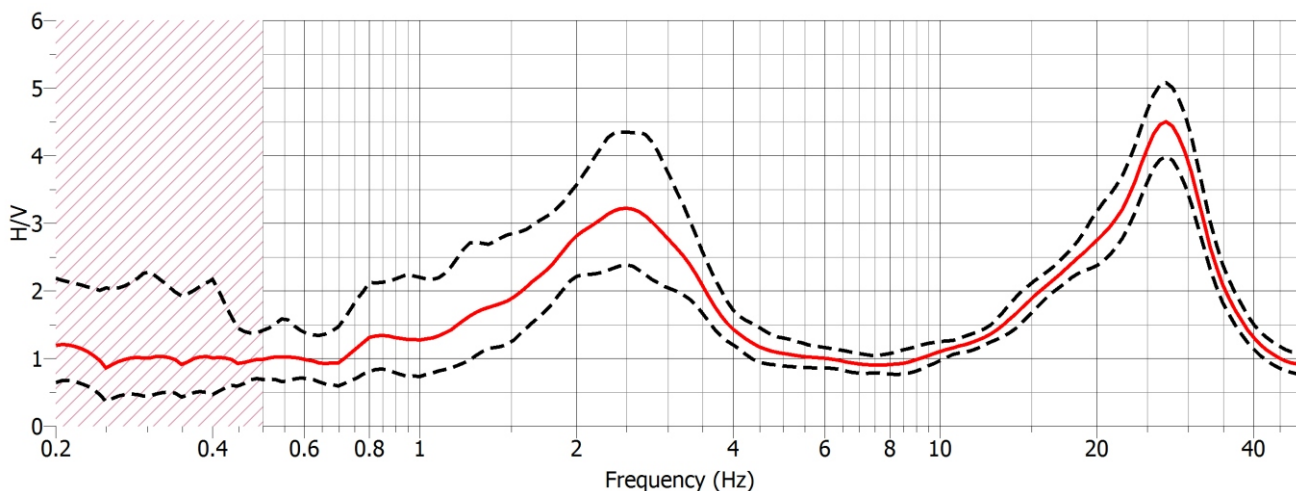

COMUNE DI FOLLINA - INDAGINE PUNTUALE N° 026027P14

Stazione di misura HVSR - Località: Via Maestra

File: 20161227_111907.SAF

Data acquisizione: 27.12.2016

Durata tempo registrazione: 20 minuti

Analisi direzionale del rumore

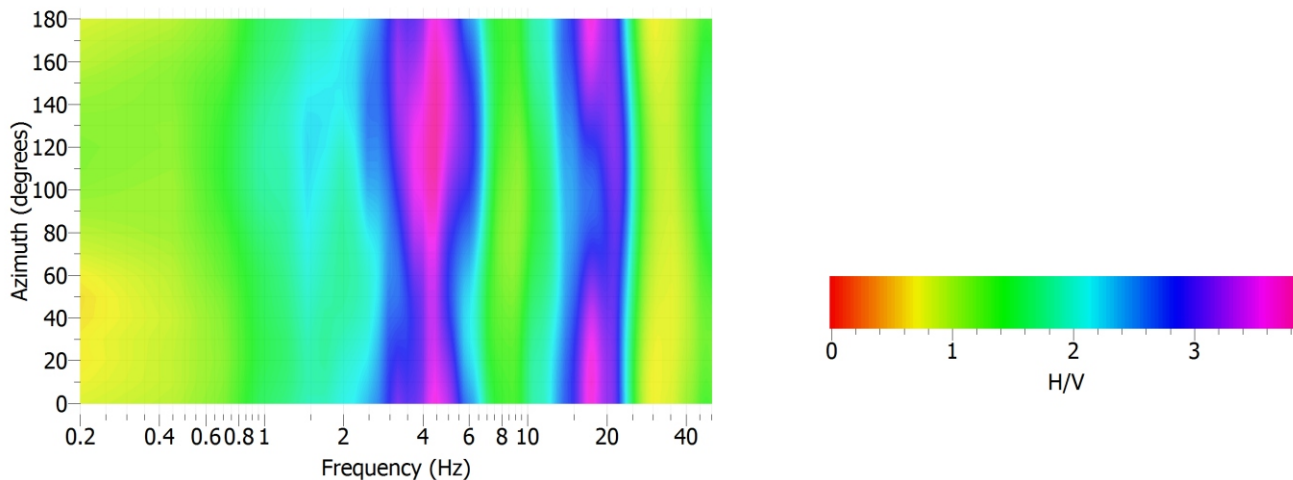

Componenti spettrali

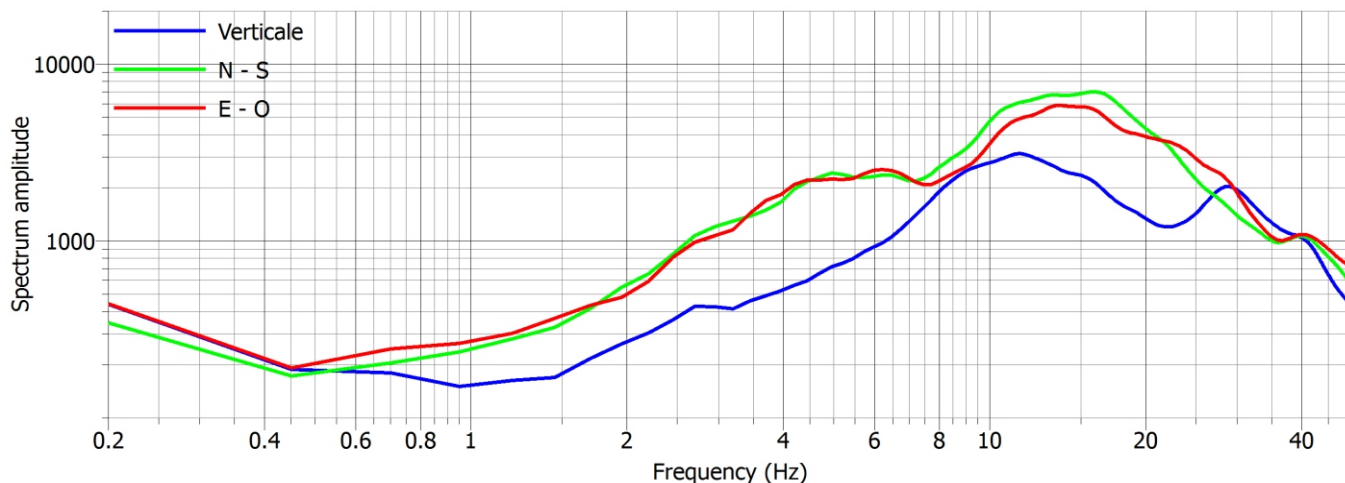

Rapporto H/V

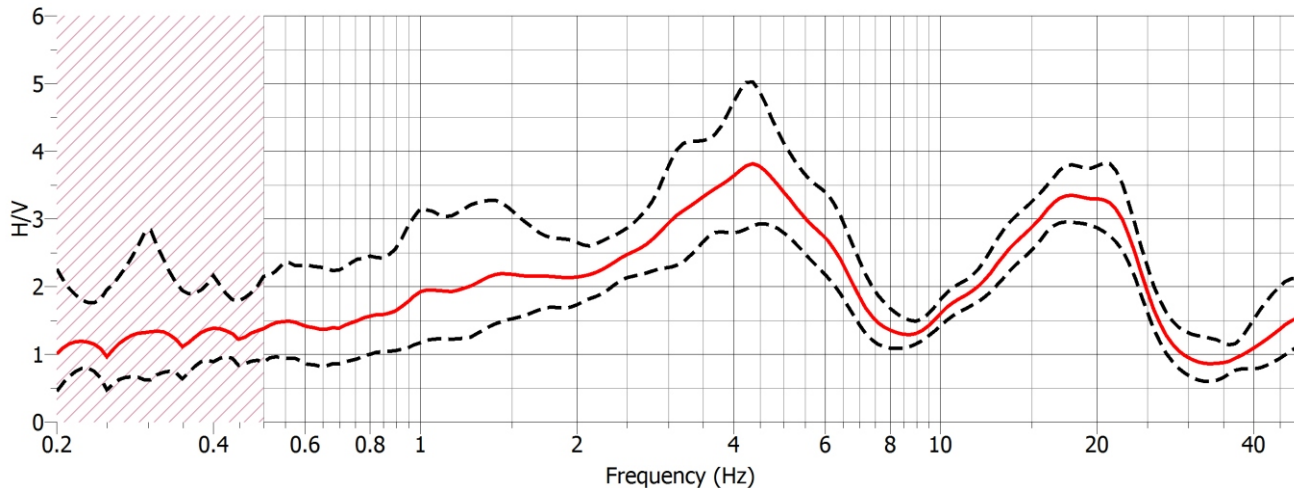

COMUNE DI FOLLINA - INDAGINE PUNTUALE N° 026027P15

Stazione di misura HVSR - Località: Via Circonvallazione Est

File: 20161227_115009.SAF

Data acquisizione: 27.12.2016

Durata tempo registrazione: 20 minuti

Analisi direzionale del rumore

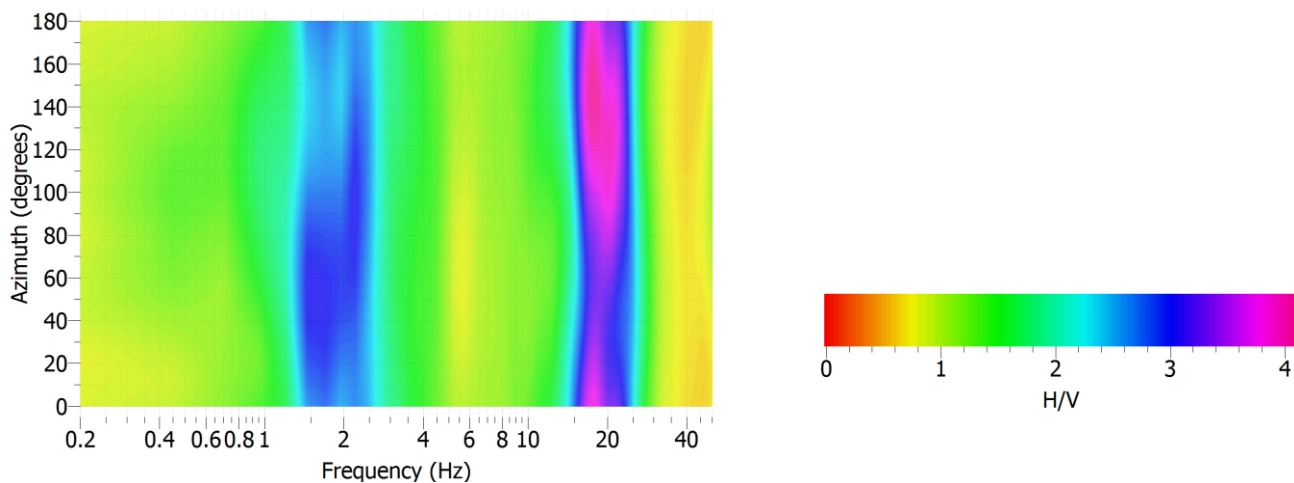

Componenti spettrali

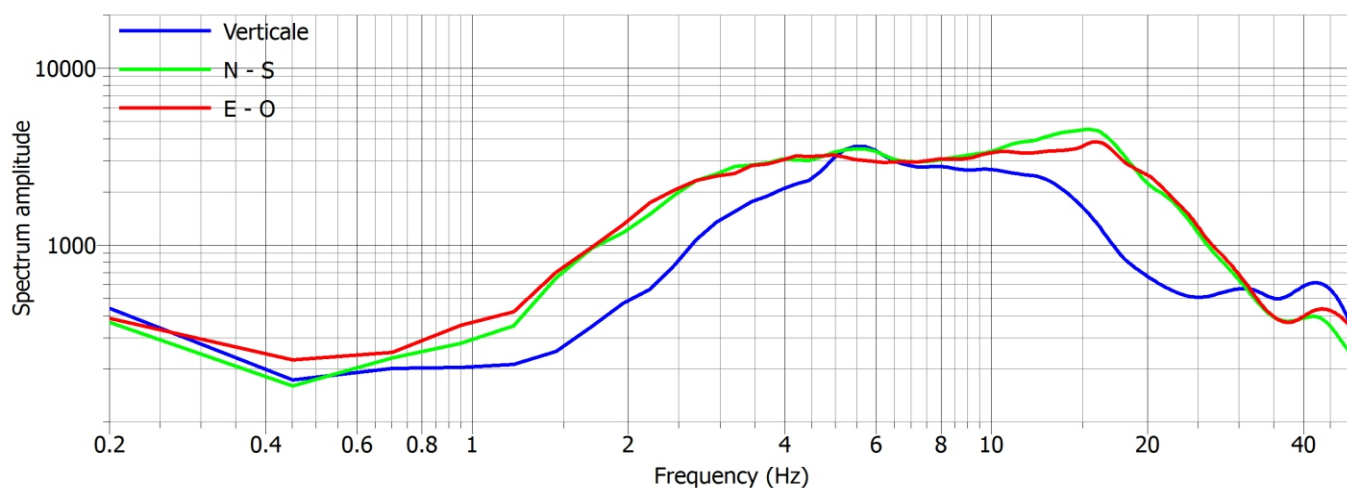

Rapporto H/V

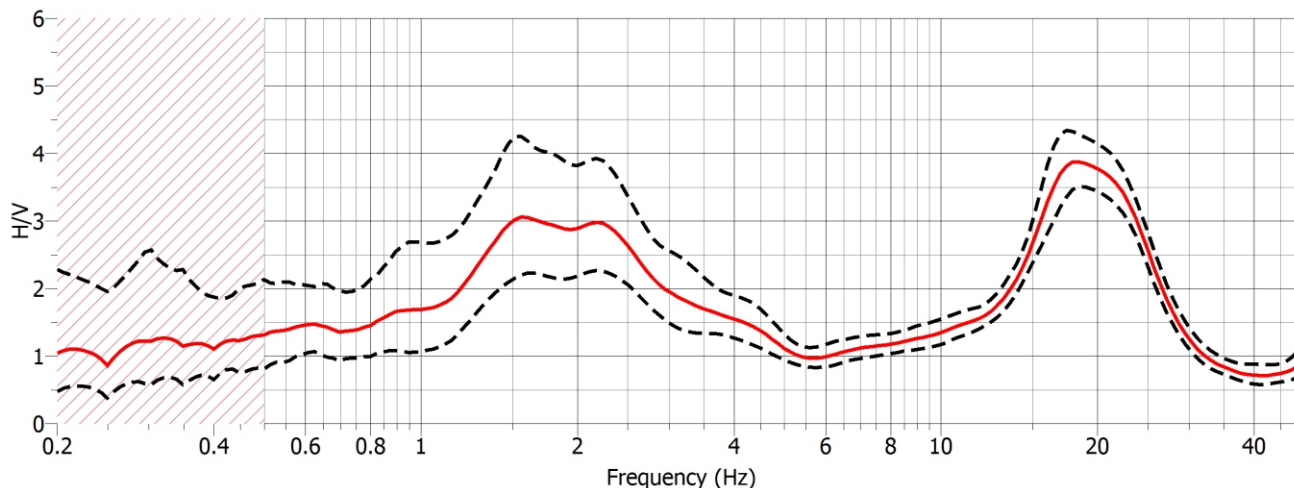

COMUNE DI FOLLINA - INDAGINE PUNTUALE N° 026027P16

Stazione di misura HVSR - Località: Via Volperara

File: 20161227_154116.SAF

Data acquisizione: 27.12.2016

Durata tempo registrazione: 20 minuti

Analisi direzionale del rumore

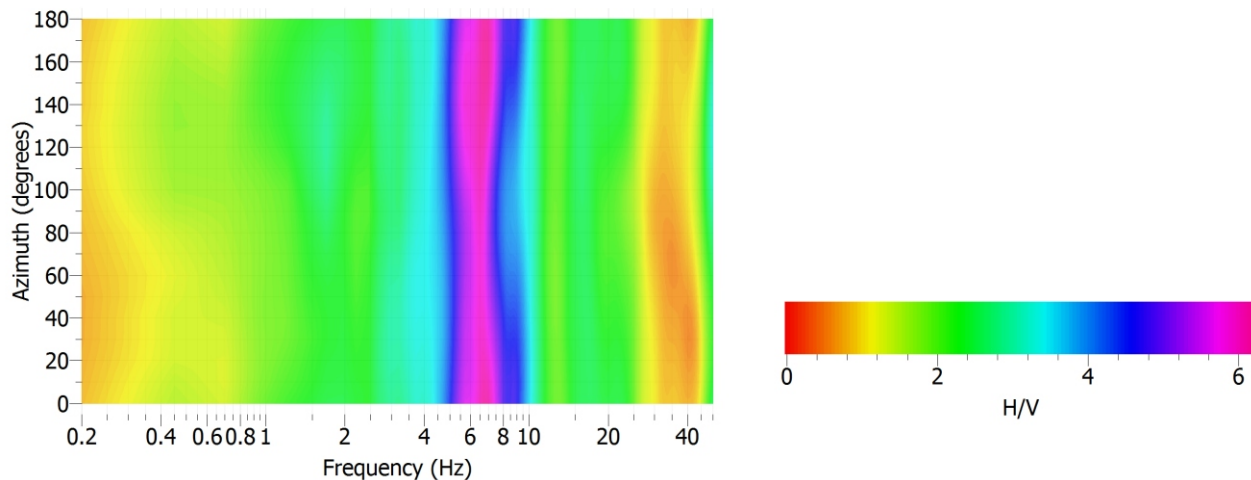

Componenti spettrali

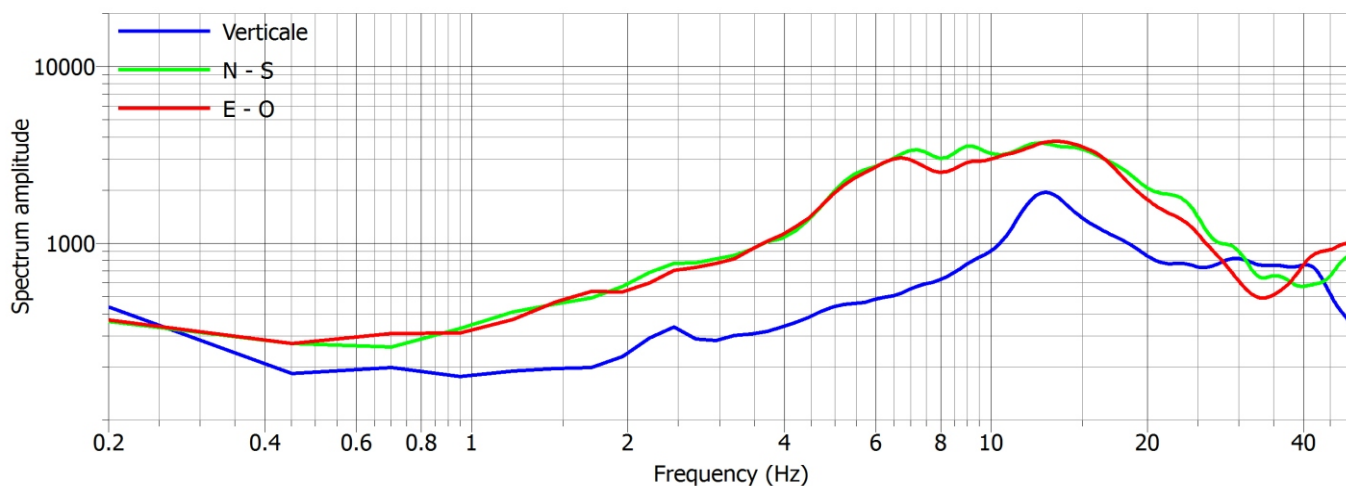

Rapporto H/V

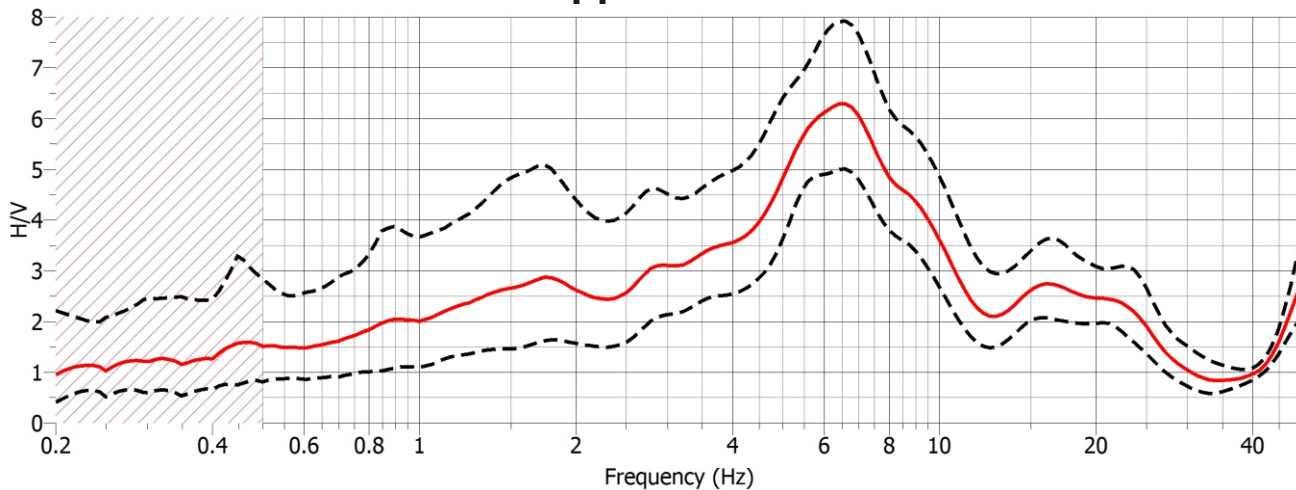

COMUNE DI FOLLINA - INDAGINE PUNTUALE N° 026027P17

Stazione di misura HVSR - Località: Via Fratte

File: 20161227_163220.SAF

Data acquisizione: 27.12.2016

Durata tempo registrazione: 20 minuti

Analisi direzionale del rumore

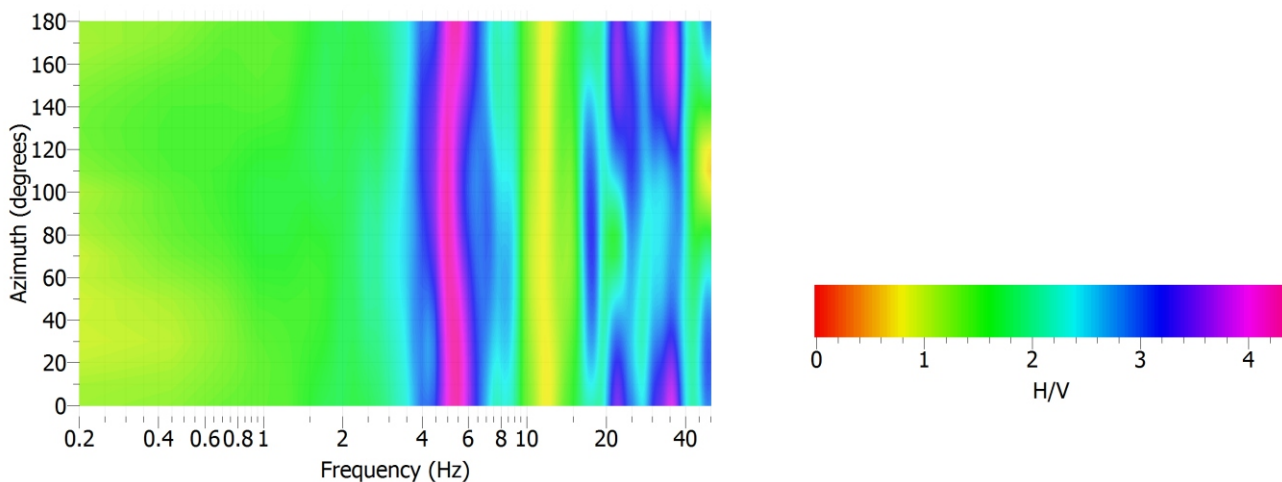

Componenti spettrali

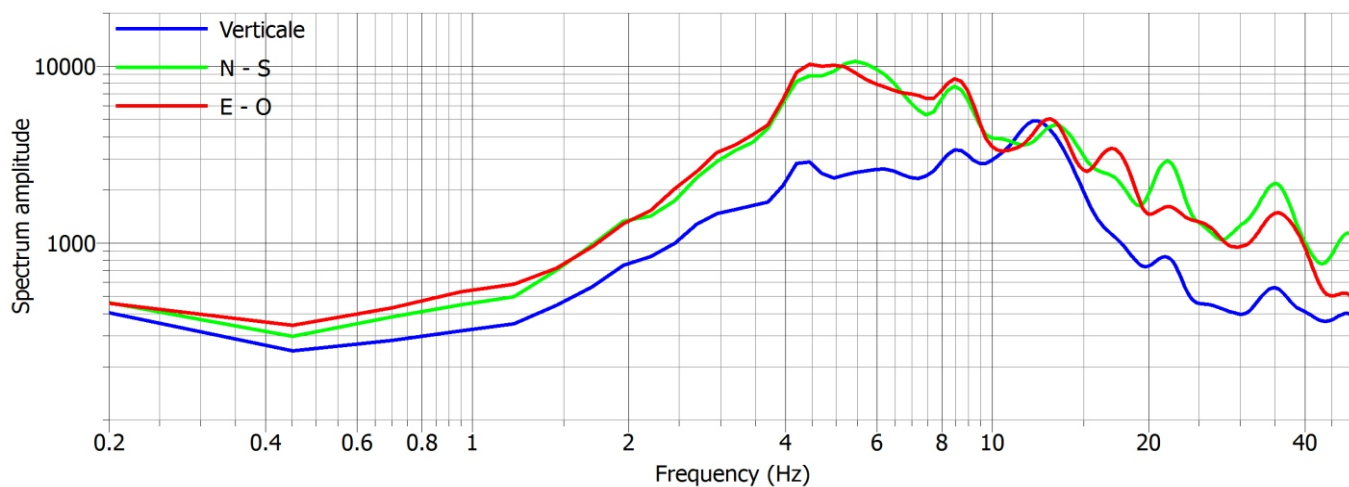

Rapporto H/V

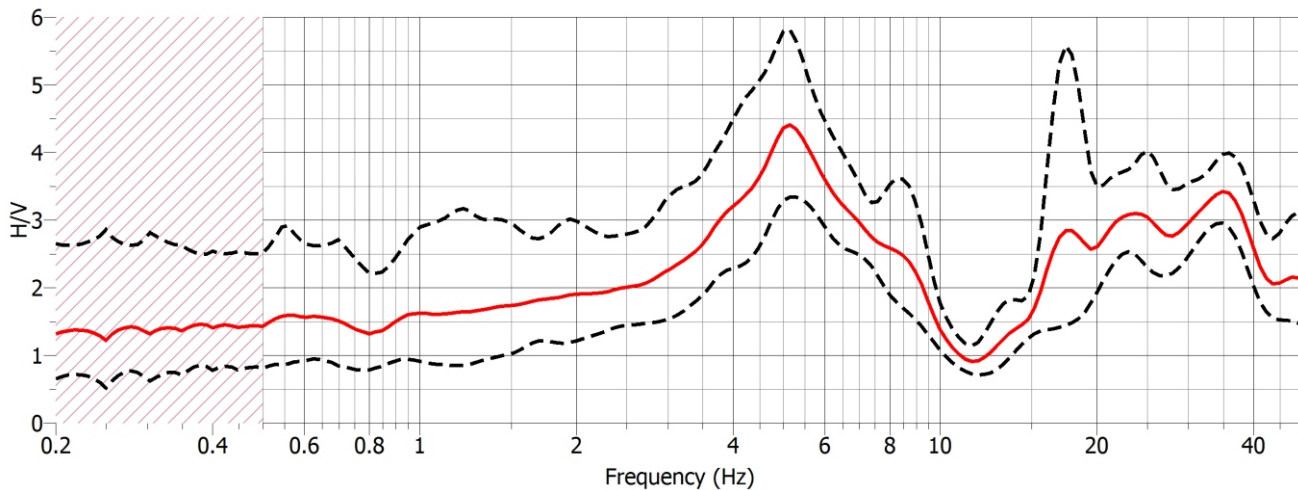

COMUNE DI FOLLINA - INDAGINE PUNTUALE N° 026027P18

Stazione di misura HVSR - Località: Via G. Paoletti

File: 20161227_170829.SAF

Data acquisizione: 27.12.2016

Durata tempo registrazione: 20 minuti

Analisi direzionale del rumore

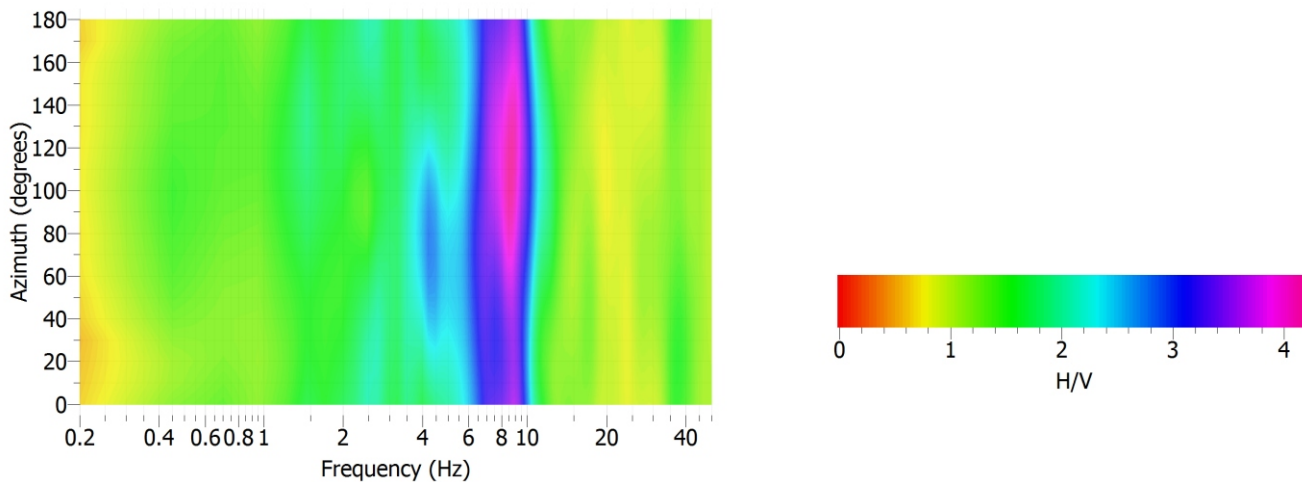

Componenti spettrali

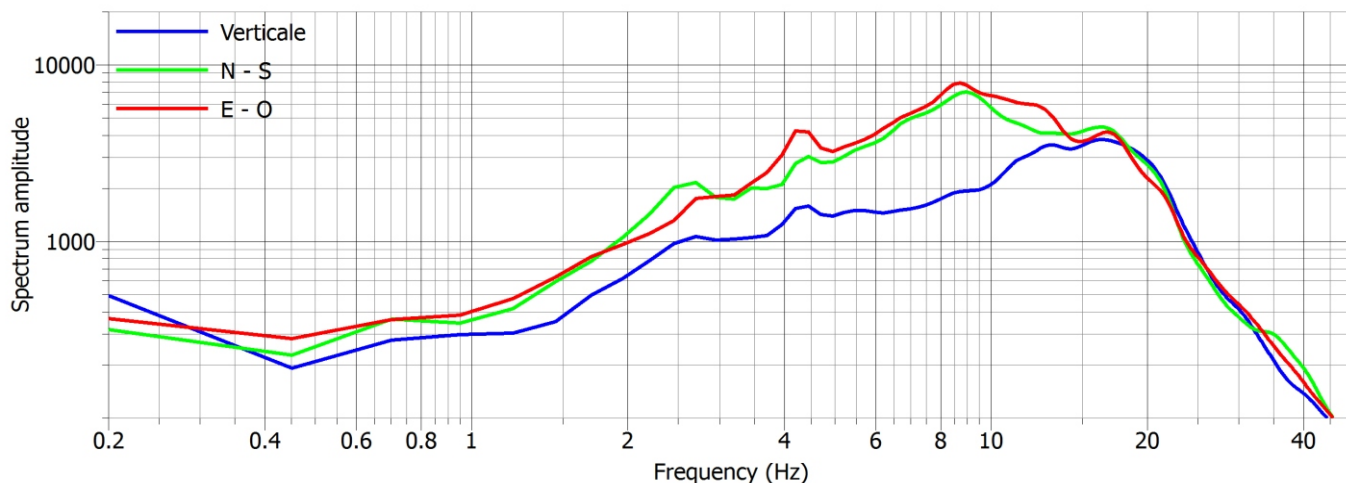

Rapporto H/V

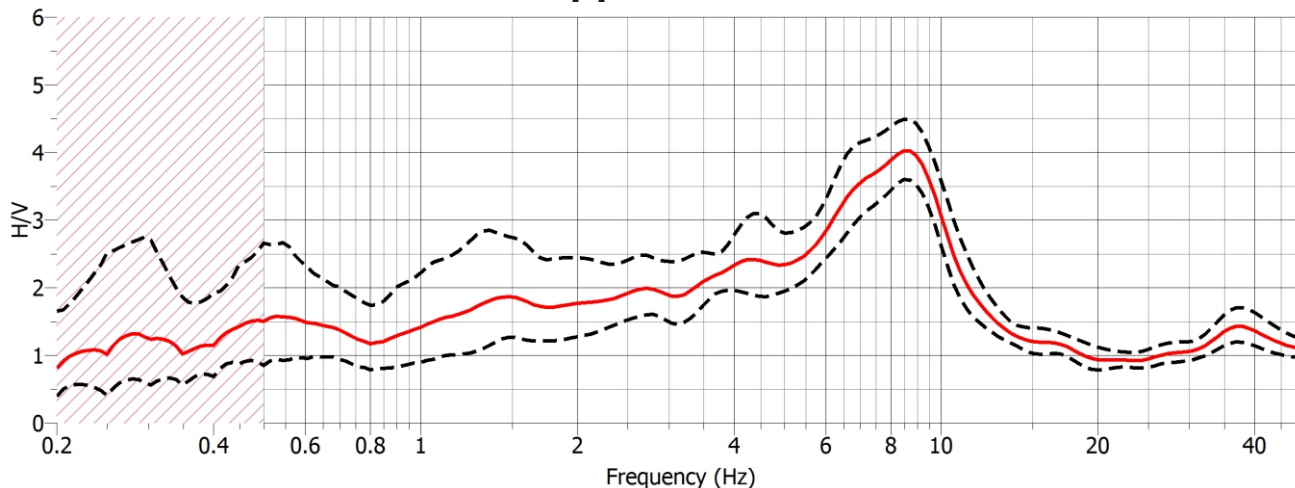

COMUNE DI FOLLINA - INDAGINE PUNTUALE N° 026027P19

Stazione di misura HVSR - Località: Paluc

File: 20170321_101213.SAF

Data acquisizione: 21.03.2017

Durata tempo registrazione: 20 minuti

Analisi direzionale del rumore

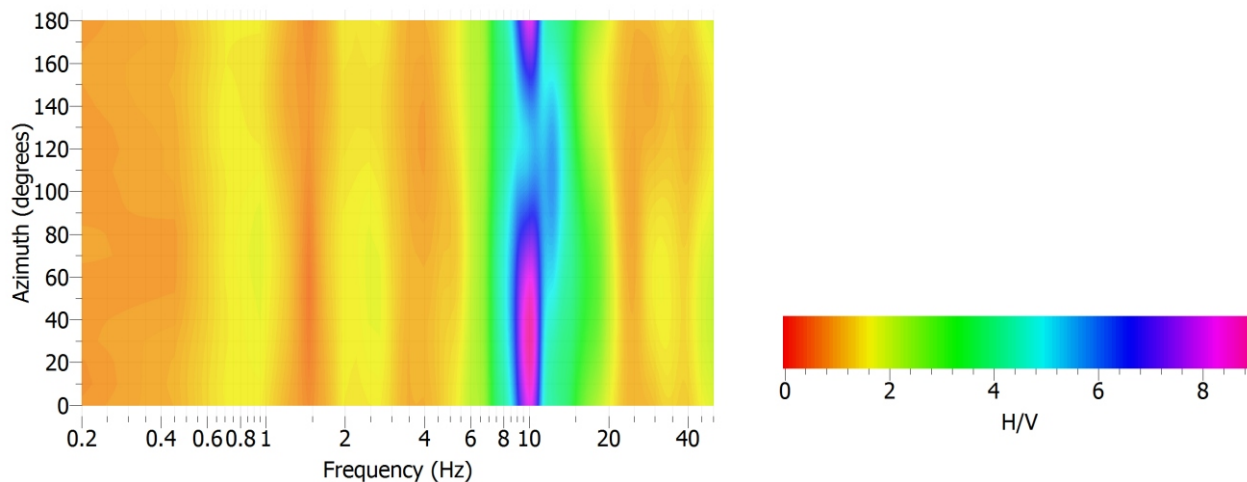

Componenti spettrali

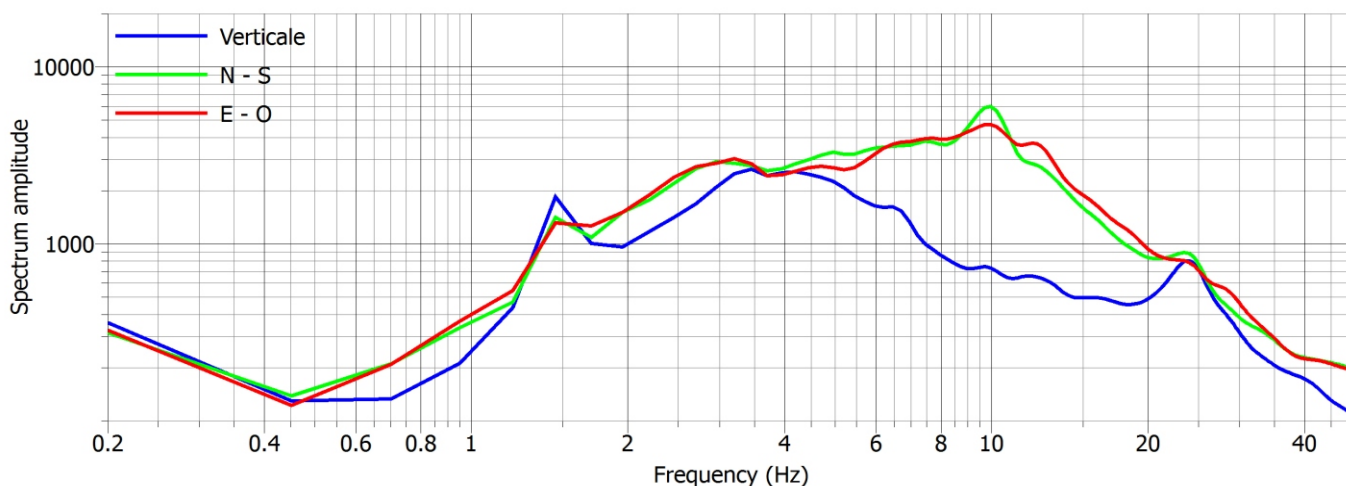

Rapporto H/V

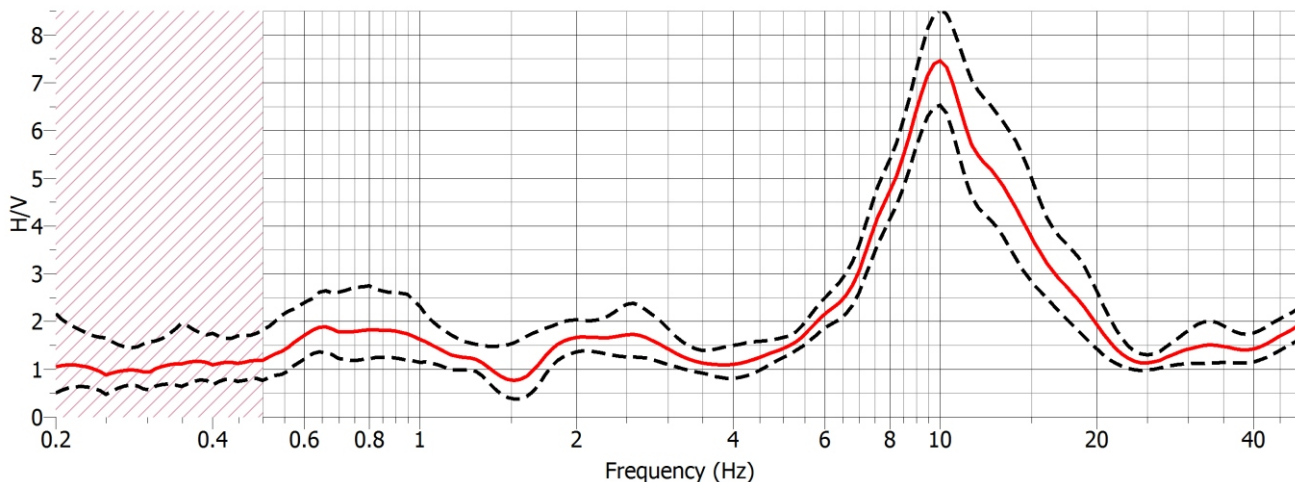

COMUNE DI FOLLINA - INDAGINE PUNTUALE N° 026027P20

Stazione di misura HVSR - Località: Via Carniei

File: 20170321_104059.SAF

Data acquisizione: 21.03.2017

Durata tempo registrazione: 20 minuti

Analisi direzionale del rumore

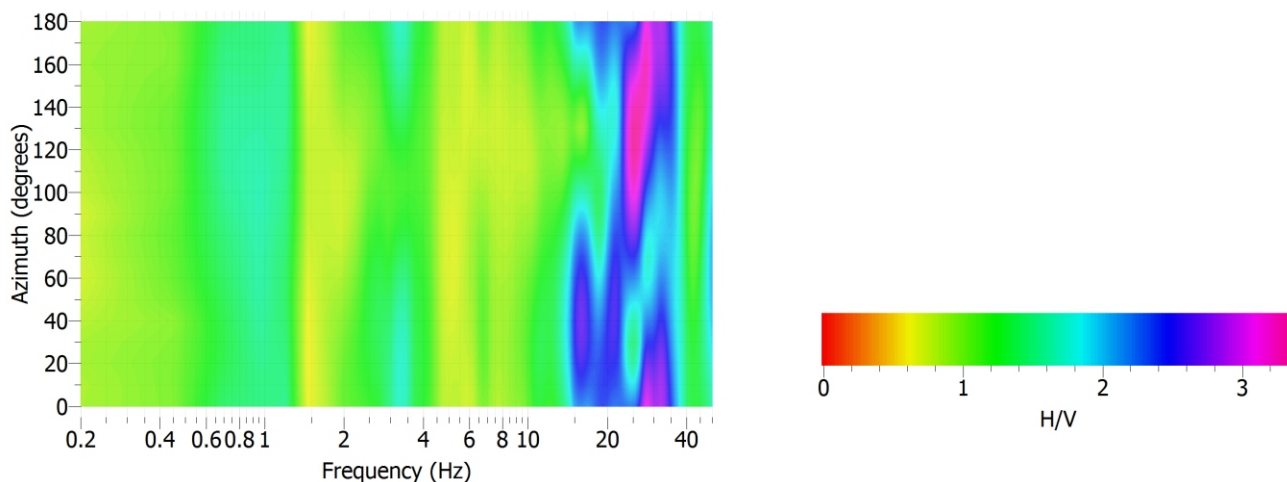

Componenti spettrali

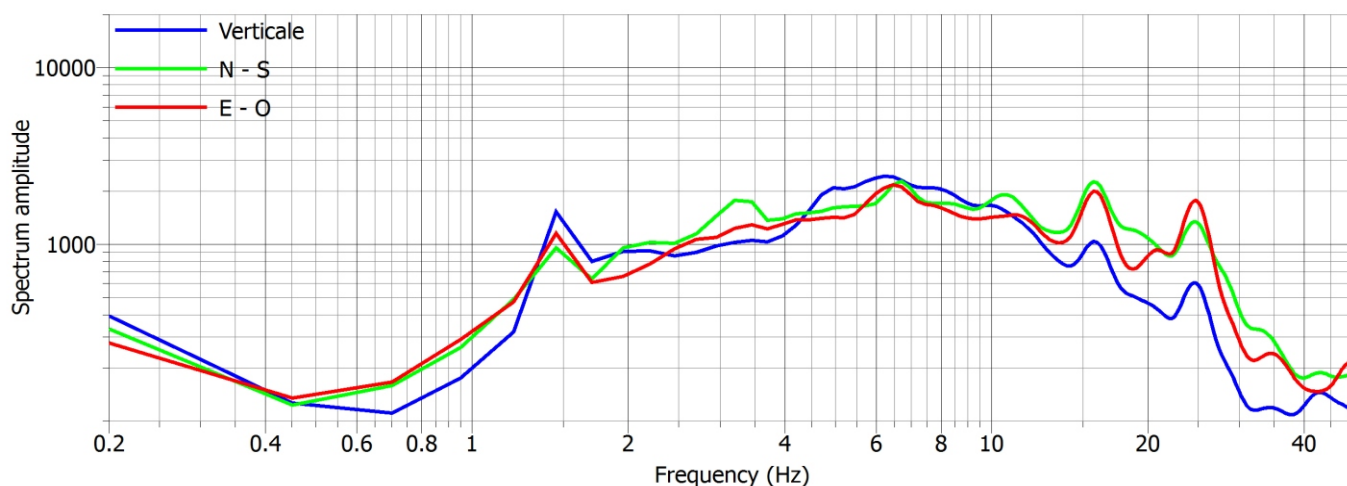

Rapporto H/V

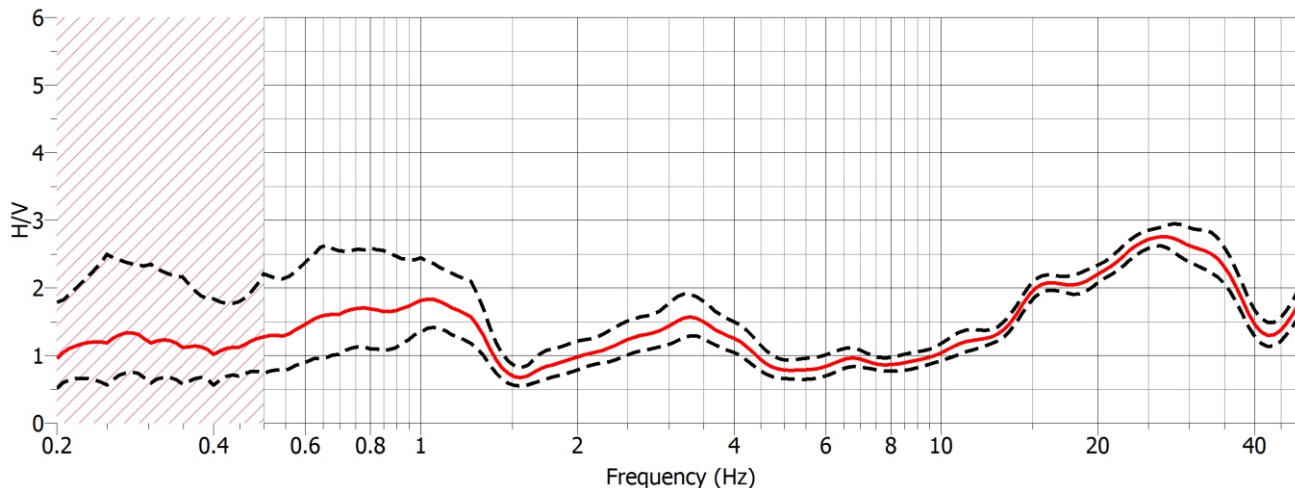

COMUNE DI FOLLINA - INDAGINE PUNTUALE N° 026027P21

Stazione di misura HVSR - Località: Via Martellin

File: 20170321_111432.SAF

Data acquisizione: 21.03.2017

Durata tempo registrazione: 20 minuti

Analisi direzionale del rumore

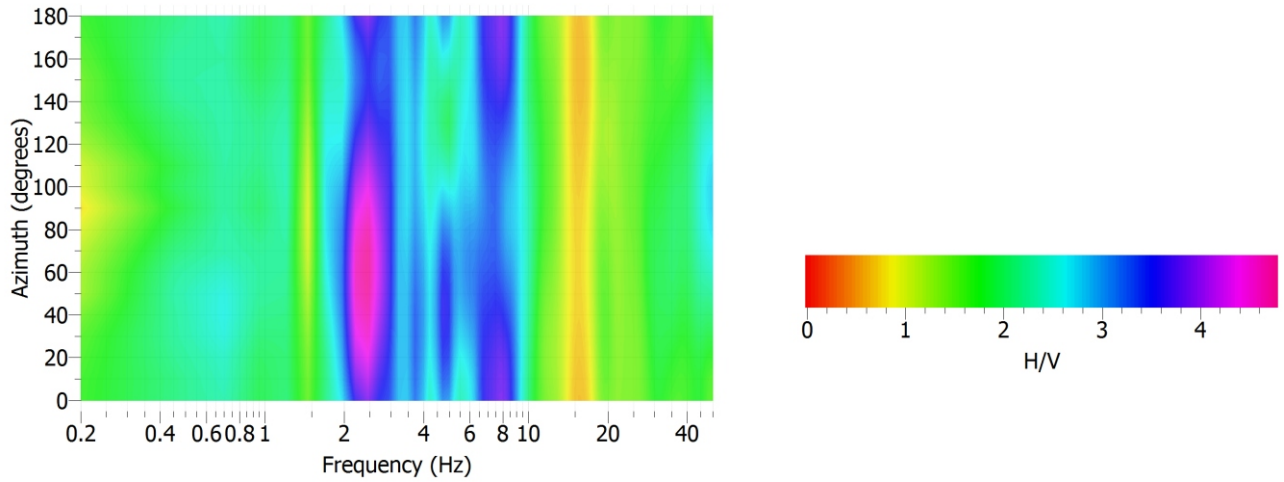

Componenti spettrali

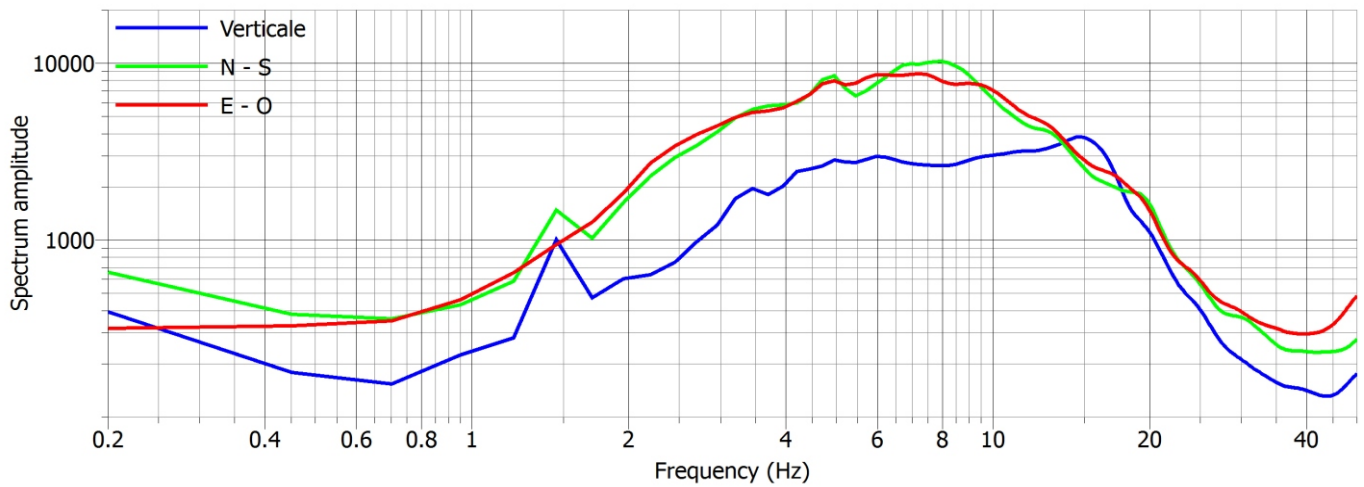

Rapporto H/V

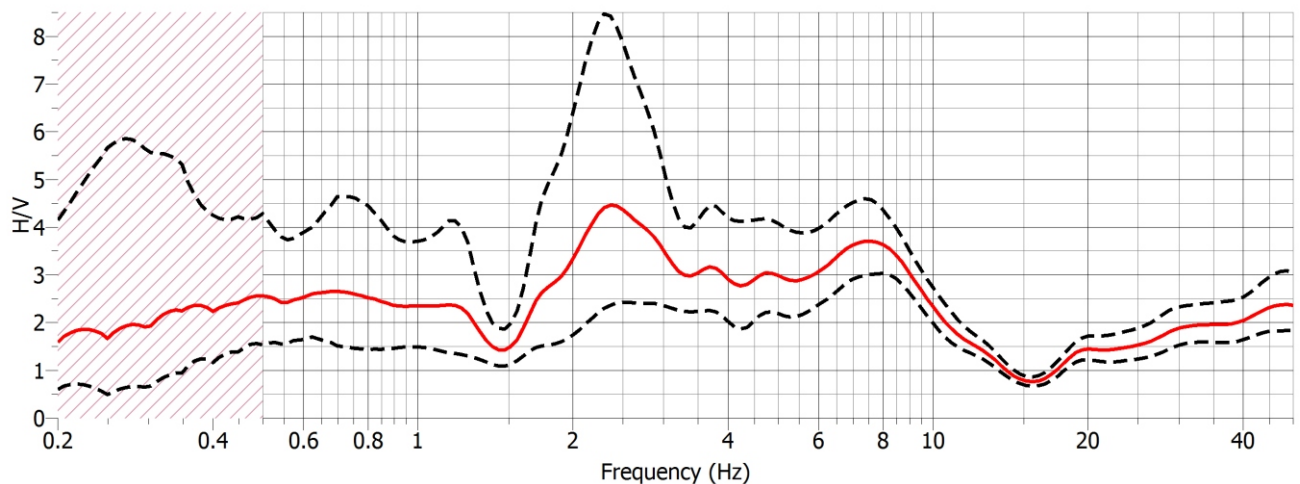

COMUNE DI FOLLINA - INDAGINE PUNTUALE N° 026027P22

Stazione di misura HVSR - Località: Via Sanavalle

File: 20170321_120857.SAF

Data acquisizione: 21.03.2017

Durata tempo registrazione: 20 minuti

Analisi direzionale del rumore

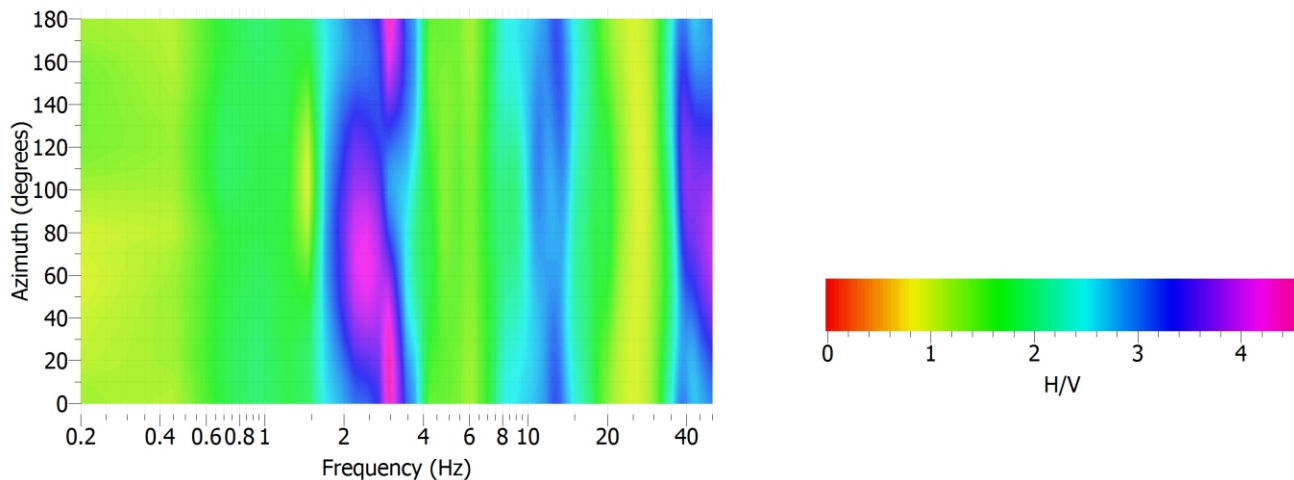

Componenti spettrali

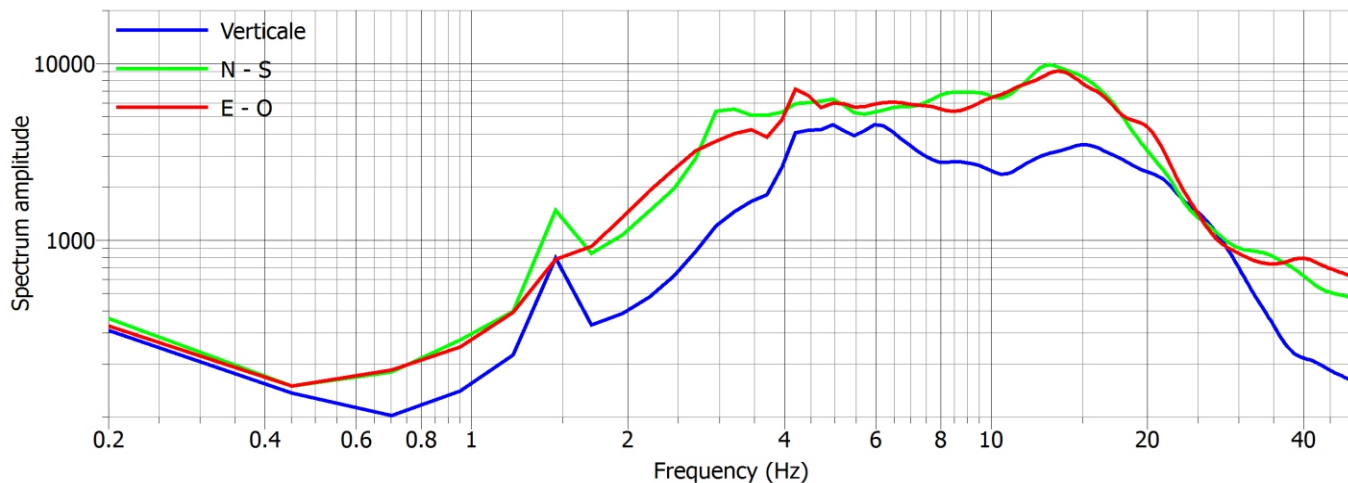

Rapporto H/V

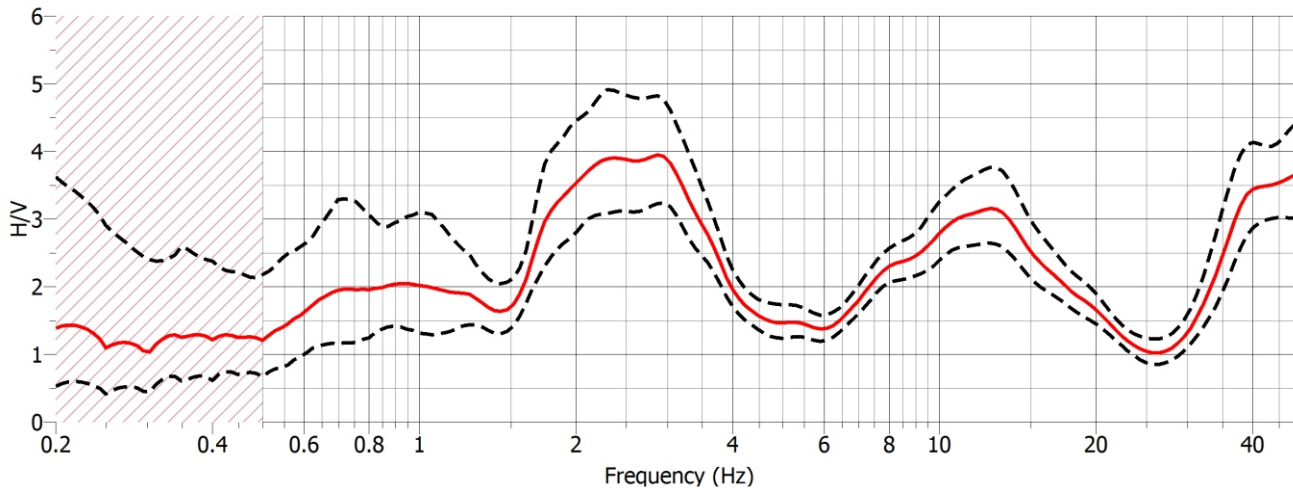

COMUNE DI FOLLINA - INDAGINE PUNTUALE N° 026027P23

Stazione di misura HVSR - Località: Via Sanavalle

File: 20170321_124200.SAF

Data acquisizione: 21.03.2017

Durata tempo registrazione: 20 minuti

Analisi direzionale del rumore

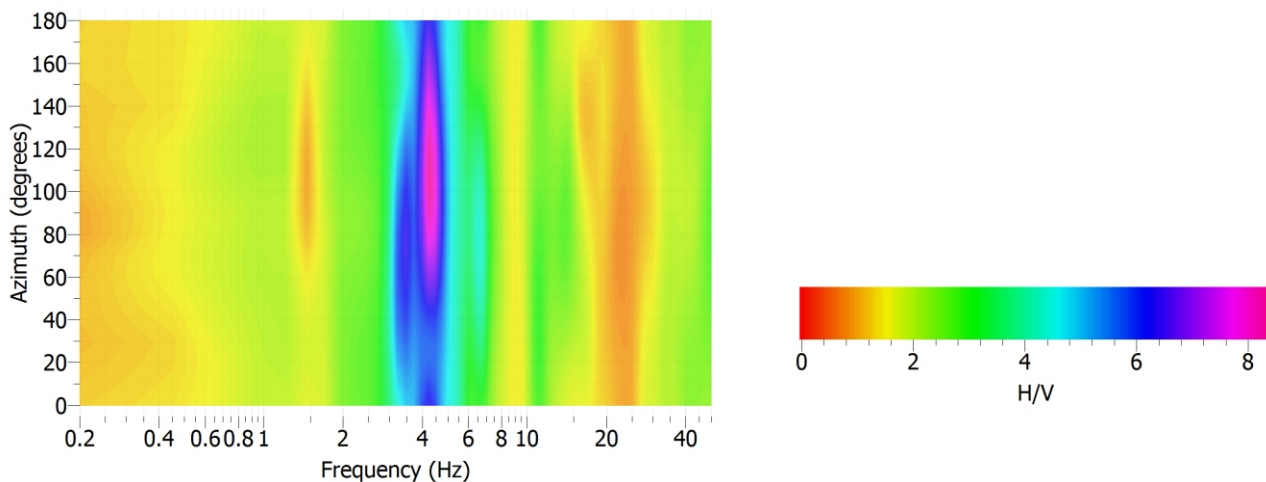

Componenti spettrali

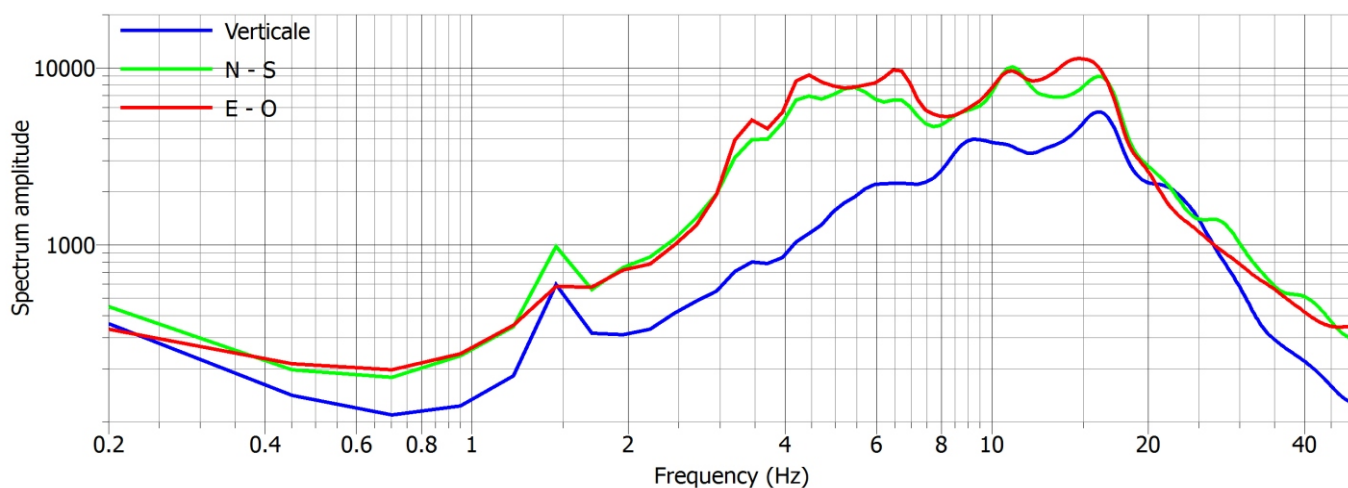

Rapporto H/V

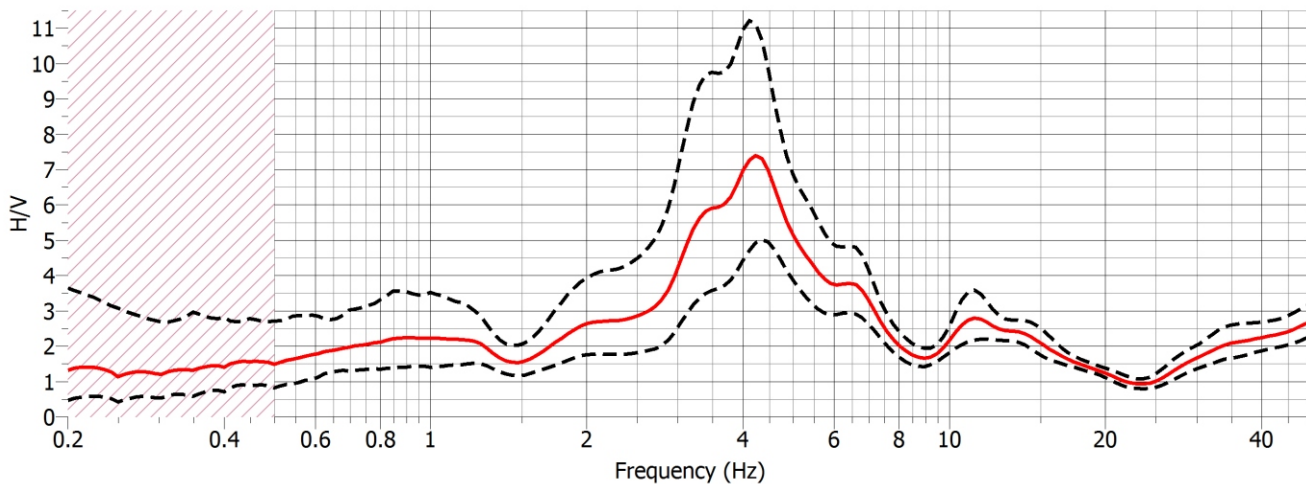

COMUNE DI FOLLINA - INDAGINE PUNTUALE N° 026027P24

Stazione di misura HVSR - Località: Via Milani

File: 20170321_144645.SAF

Data acquisizione: 21.03.2017

Durata tempo registrazione: 20 minuti

Analisi direzionale del rumore

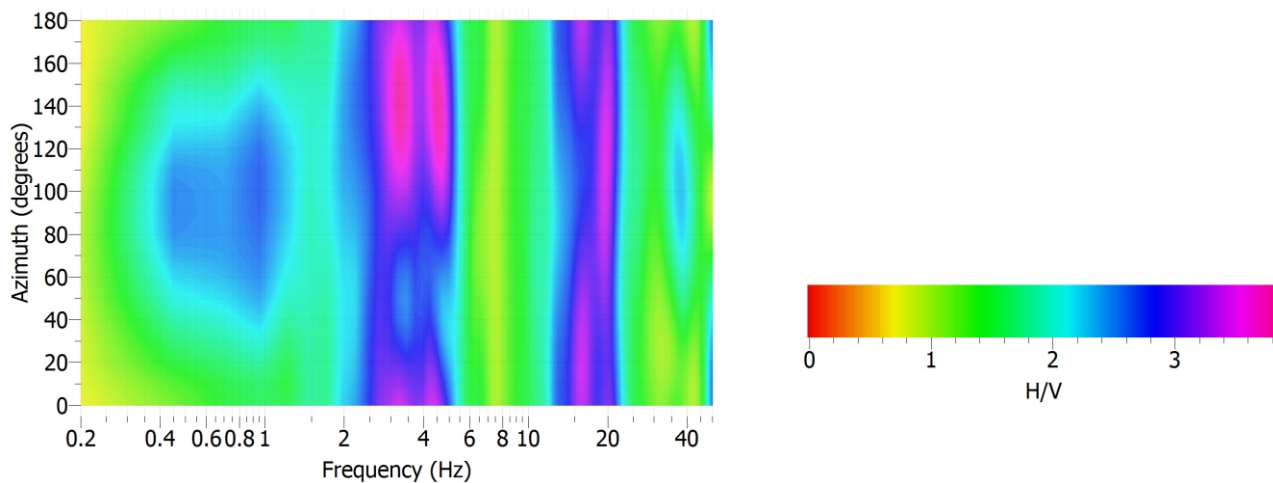

Componenti spettrali

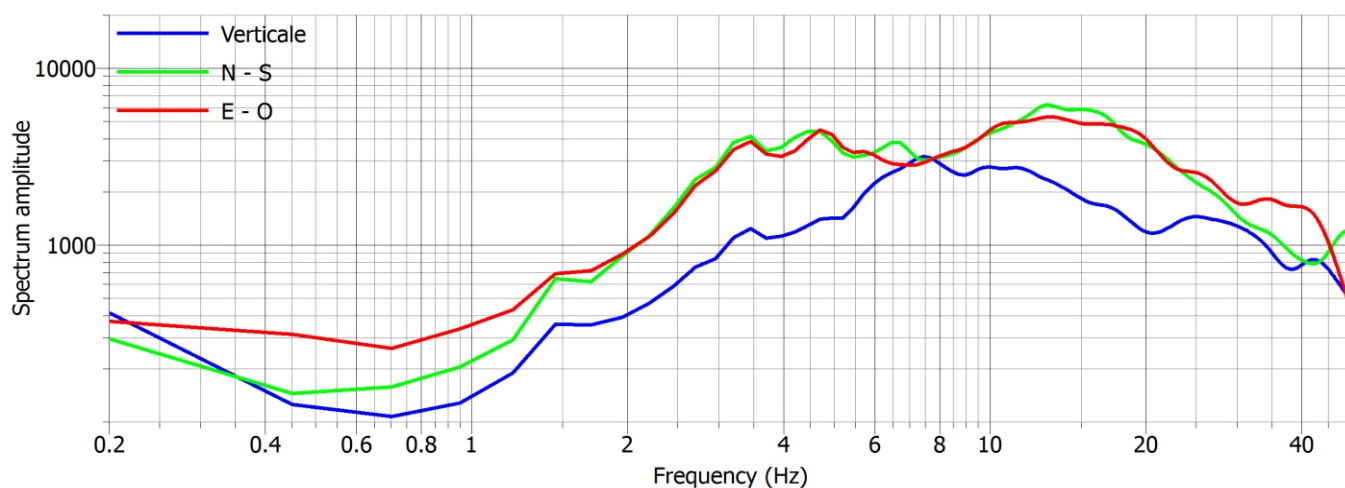

Rapporto H/V

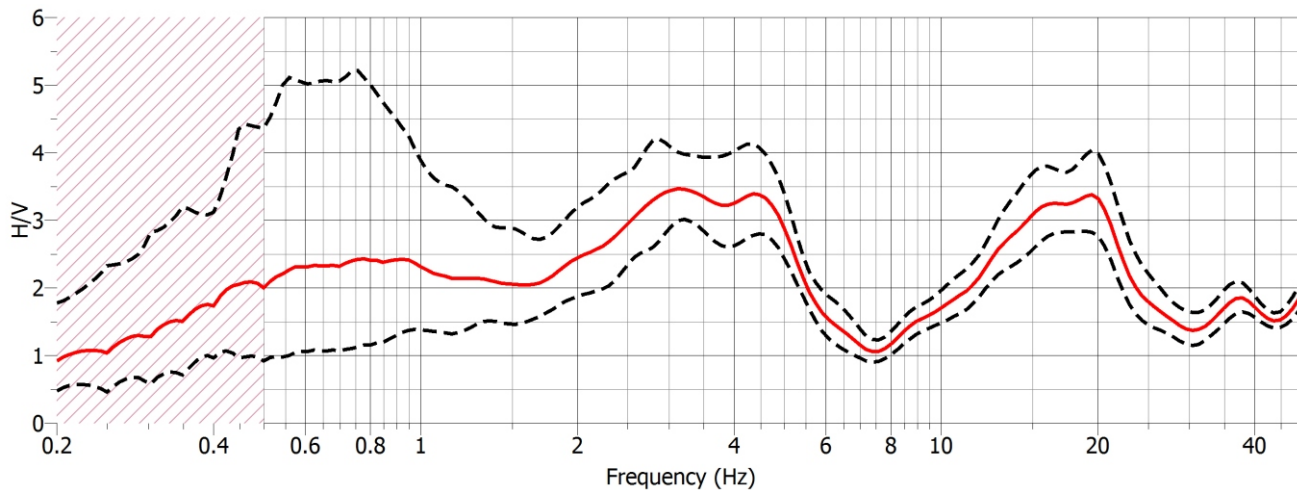

COMUNE DI FOLLINA - INDAGINE PUNTUALE N° 026027P25

Stazione di misura HVSR - Località: Via Bernardi Jacopo

File: 20170321_153604.SAF

Data acquisizione: 21.03.2017

Durata tempo registrazione: 20 minuti

Analisi direzionale del rumore

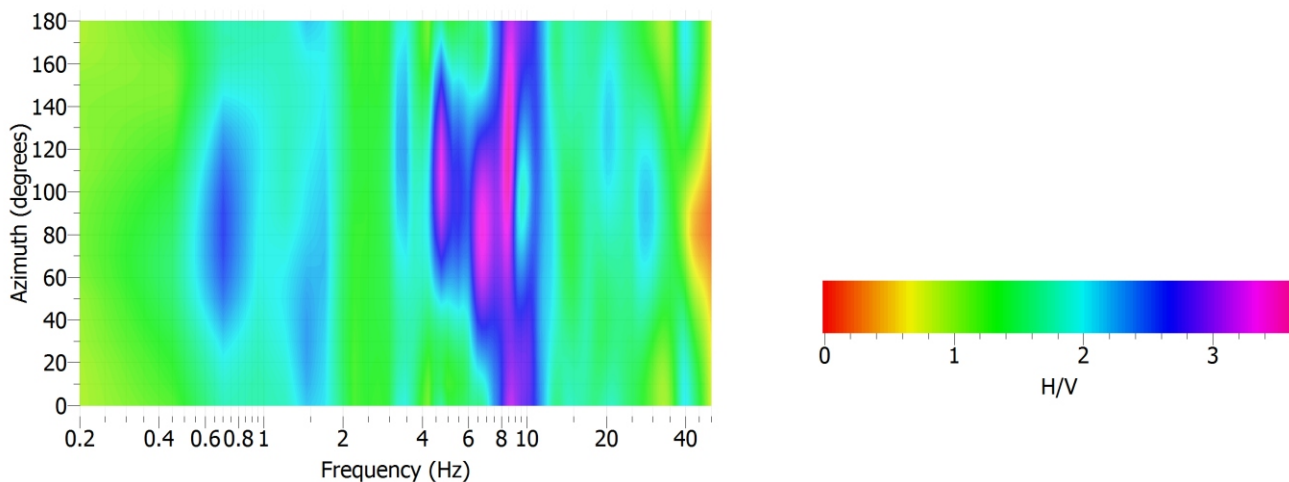

Componenti spettrali

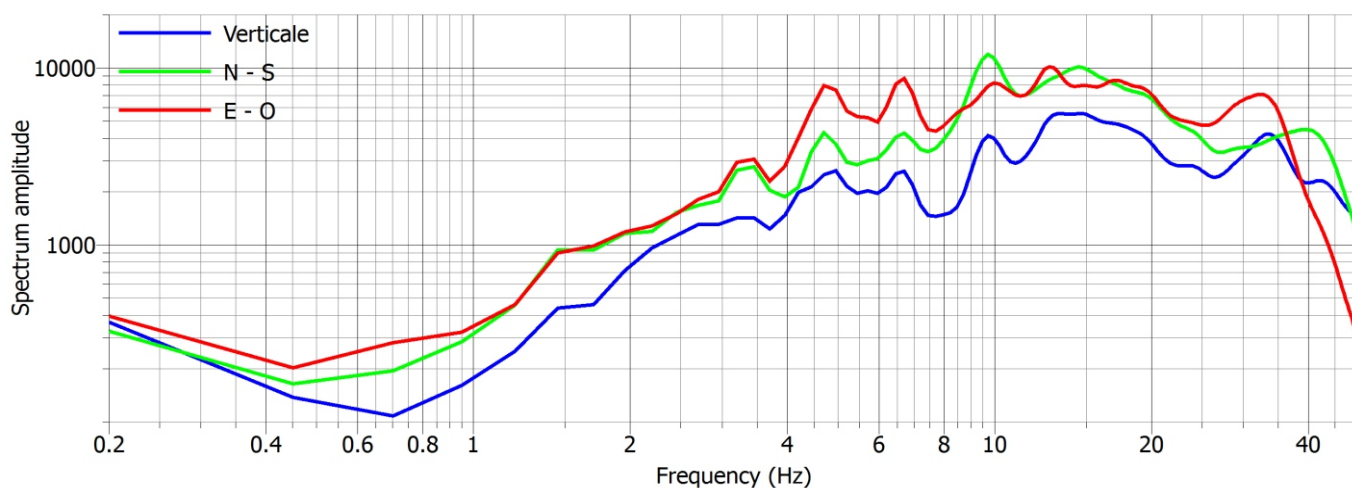

Rapporto H/V

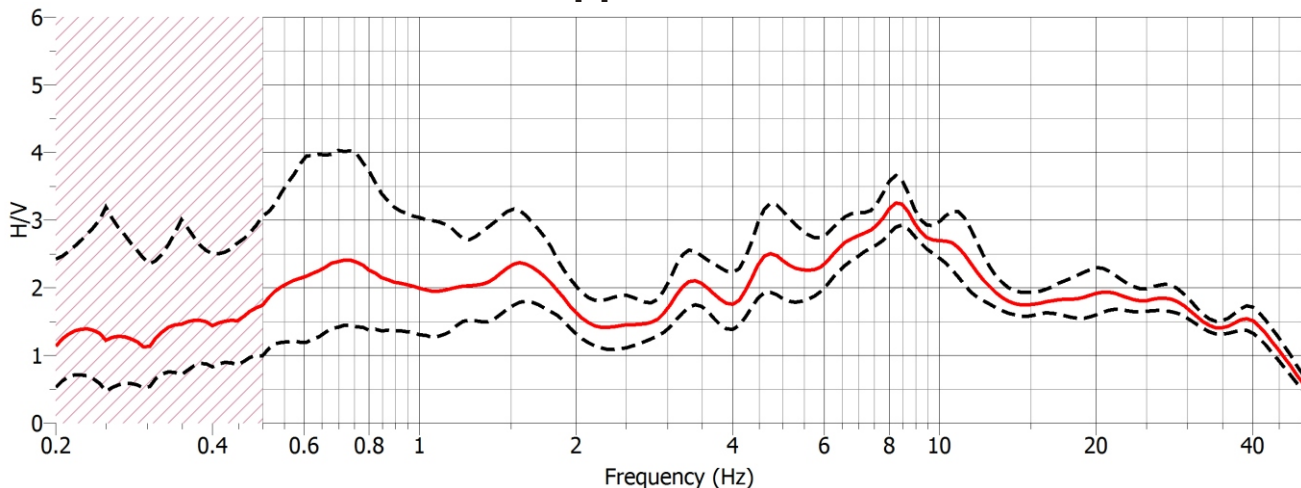

COMUNE DI FOLLINA - INDAGINE PUNTUALE N° 026027P26

Stazione di misura HVSR - Località: Farrò

File: 20170321_163347.SAF

Data acquisizione: 21.03.2017

Durata tempo registrazione: 20 minuti

Analisi direzionale del rumore

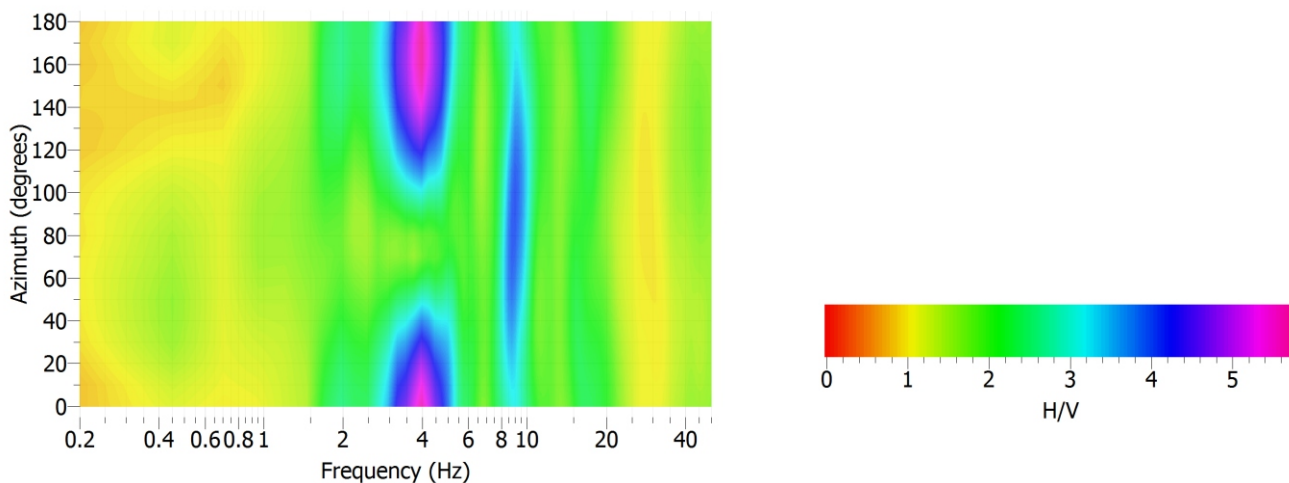

Componenti spettrali

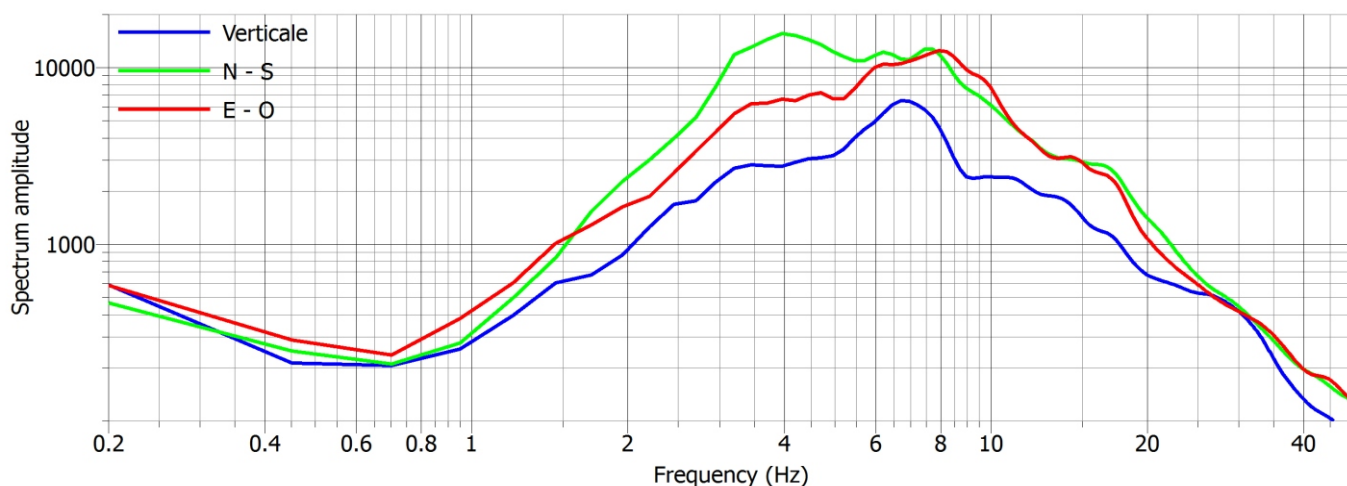

Rapporto H/V

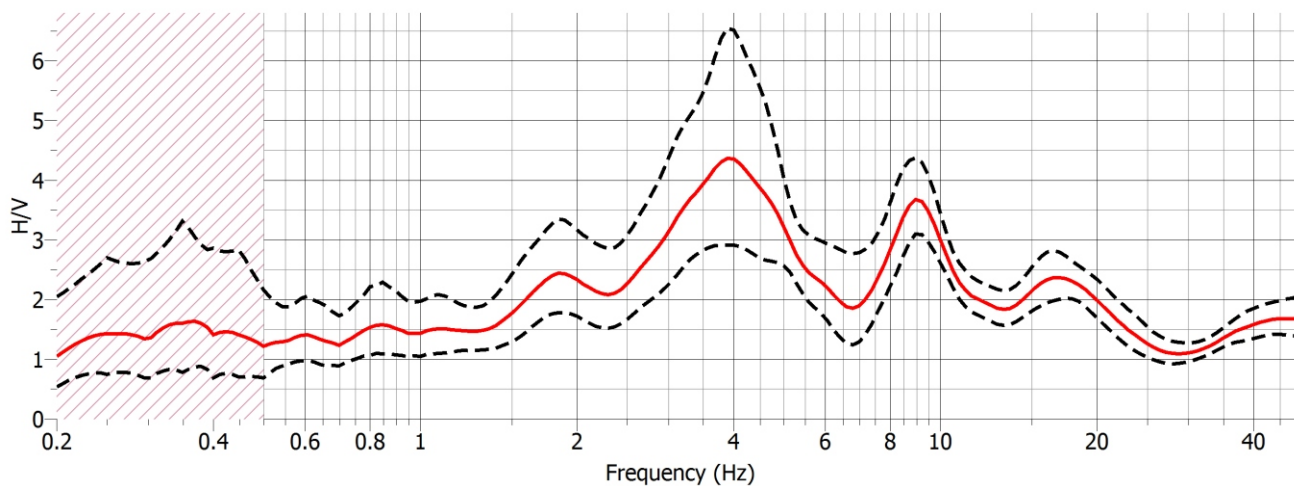

COMUNE DI FOLLINA - INDAGINE PUNTUALE N° 026027P27

Stazione di misura HVSR - Località: Guarda

File: 20170321_180846.SAF

Data acquisizione: 21.03.2017

Durata tempo registrazione: 17 minuti

Analisi direzionale del rumore

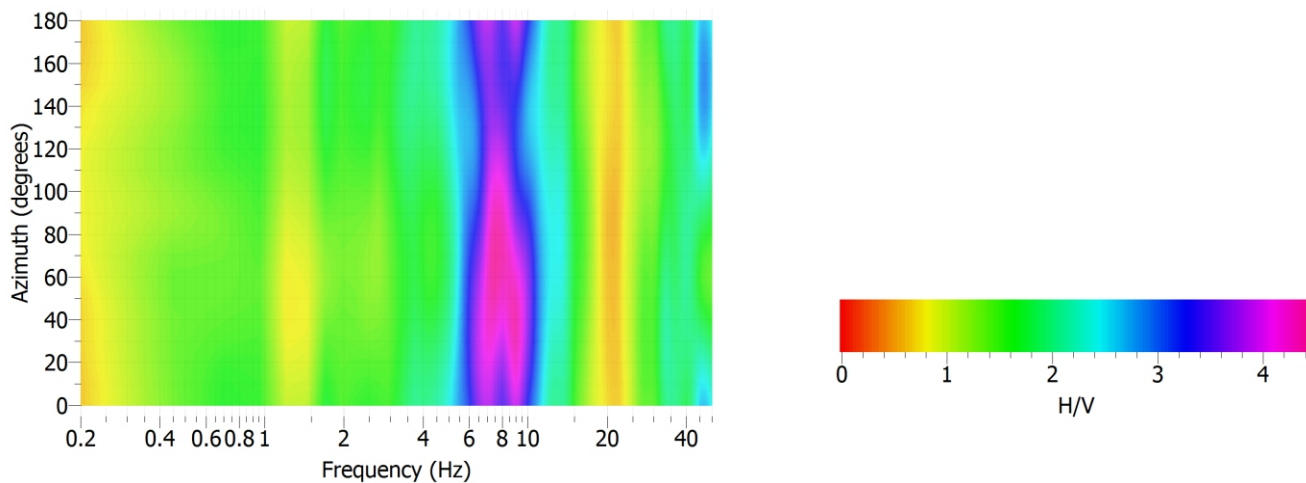

Componenti spettrali

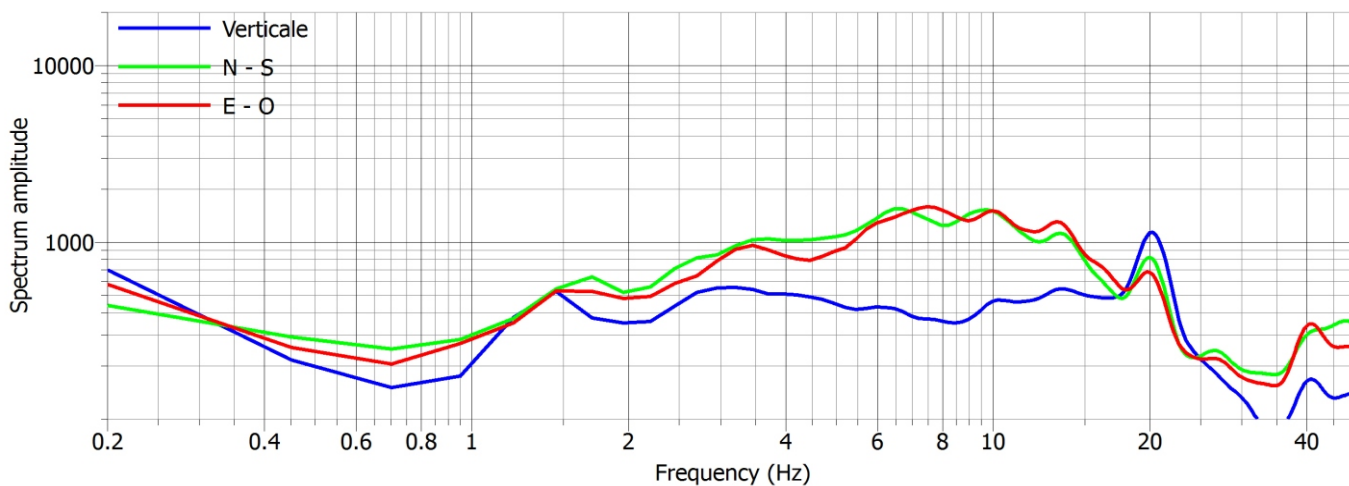

Rapporto H/V

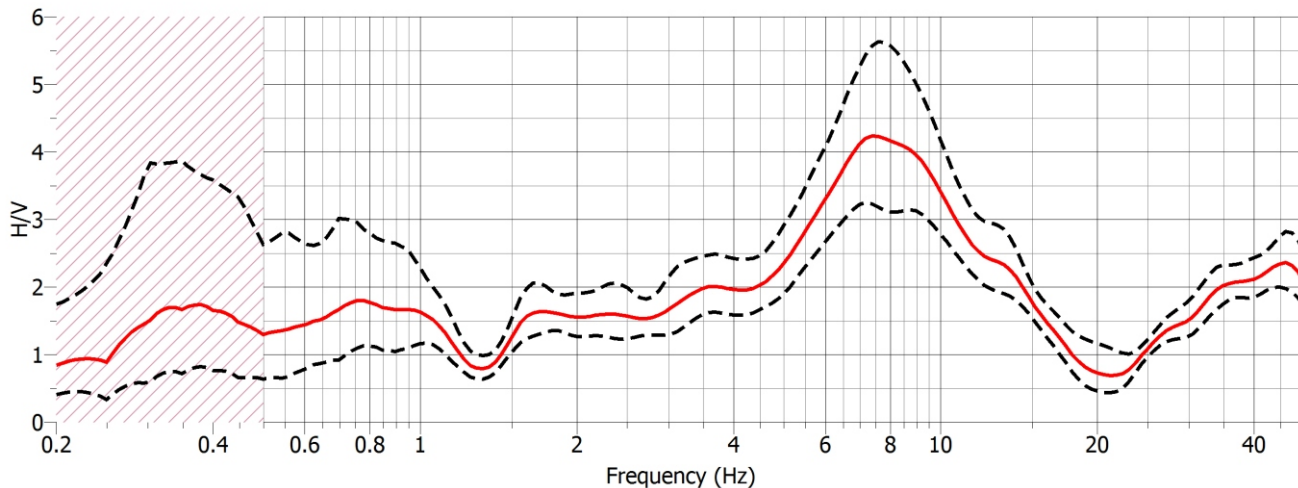

COMUNE DI FOLLINA - INDAGINE PUNTUALE N° 026027P28

Stazione di misura HVSR - Località: Pedeguarda

File: 20170421_153052.SAF

Data acquisizione: 21.04.2017

Durata tempo registrazione: 20 minuti

Analisi direzionale del rumore

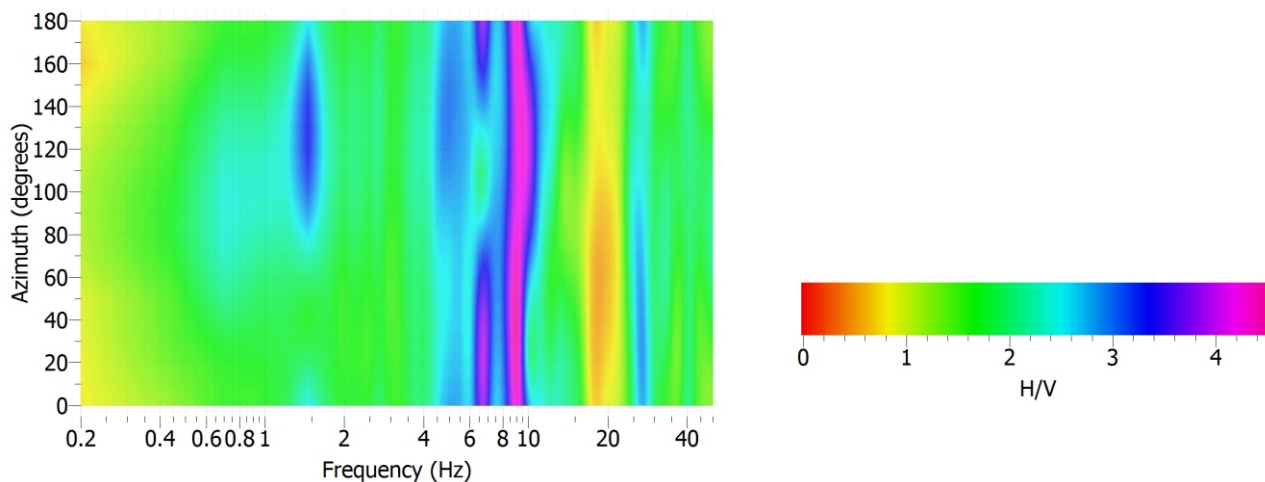

Componenti spettrali

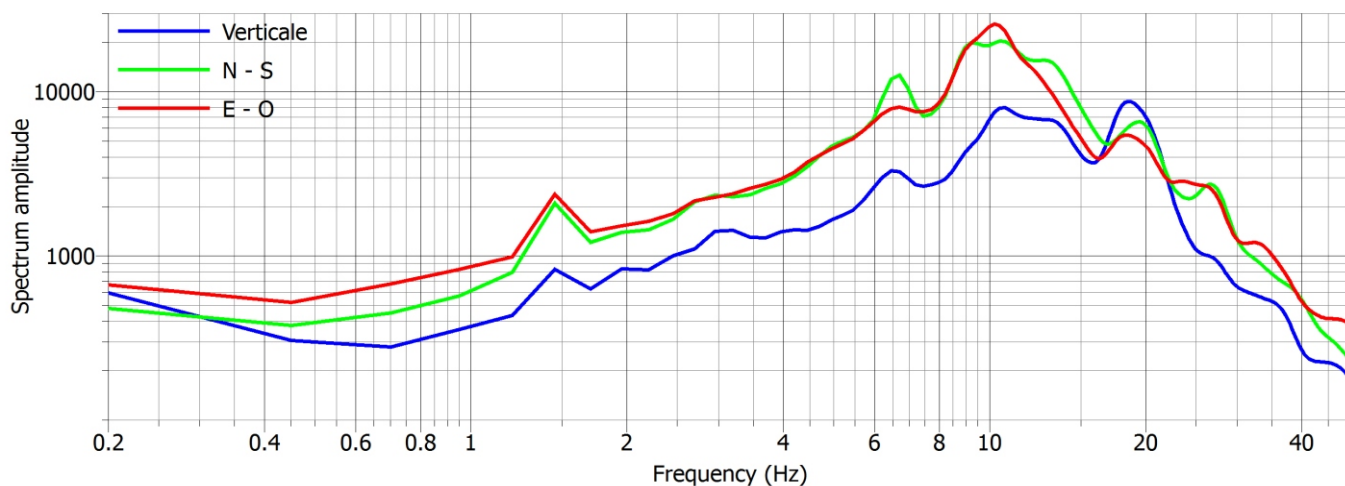

Rapporto H/V

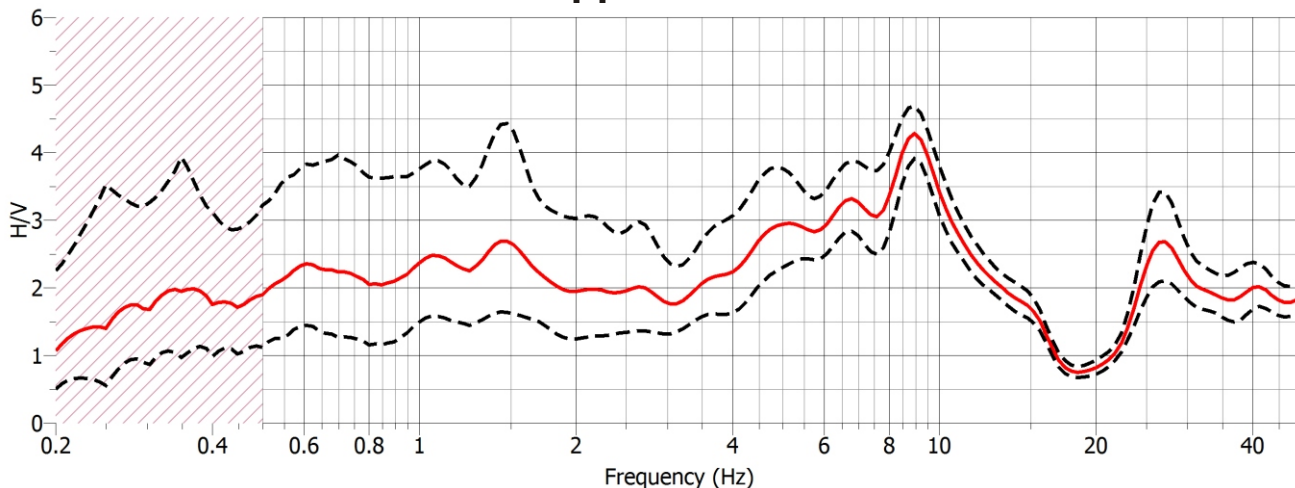

COMUNE DI FOLLINA - INDAGINE PUNTUALE N° 026027P29

Stazione di misura HVSR - Località: Pedeguarda

File: 20170421_163054.SAF

Data acquisizione: 21.04.2017

Durata tempo registrazione: 20 minuti

Analisi direzionale del rumore

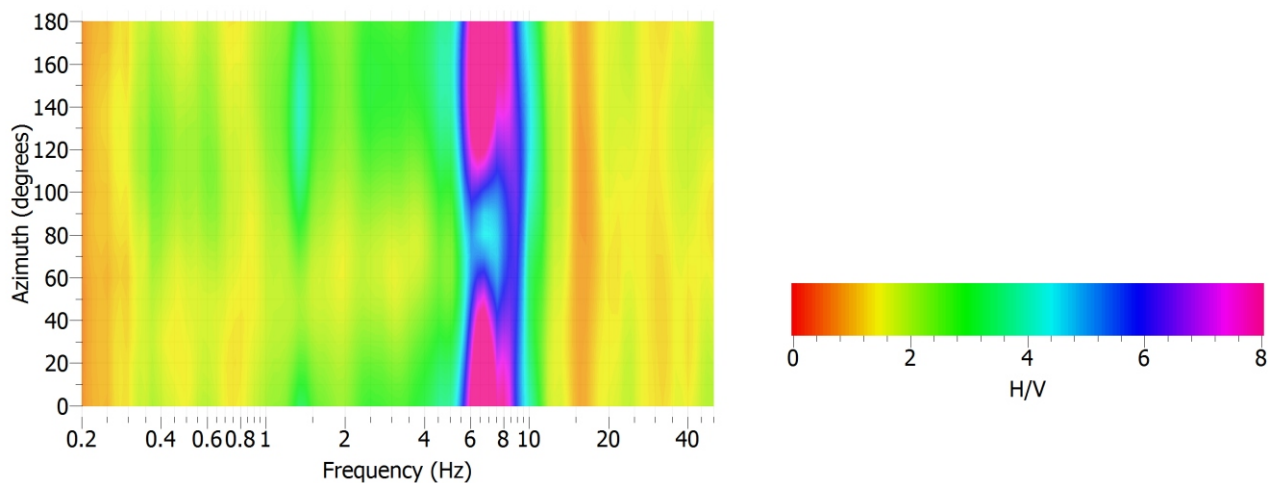

Componenti spettrali

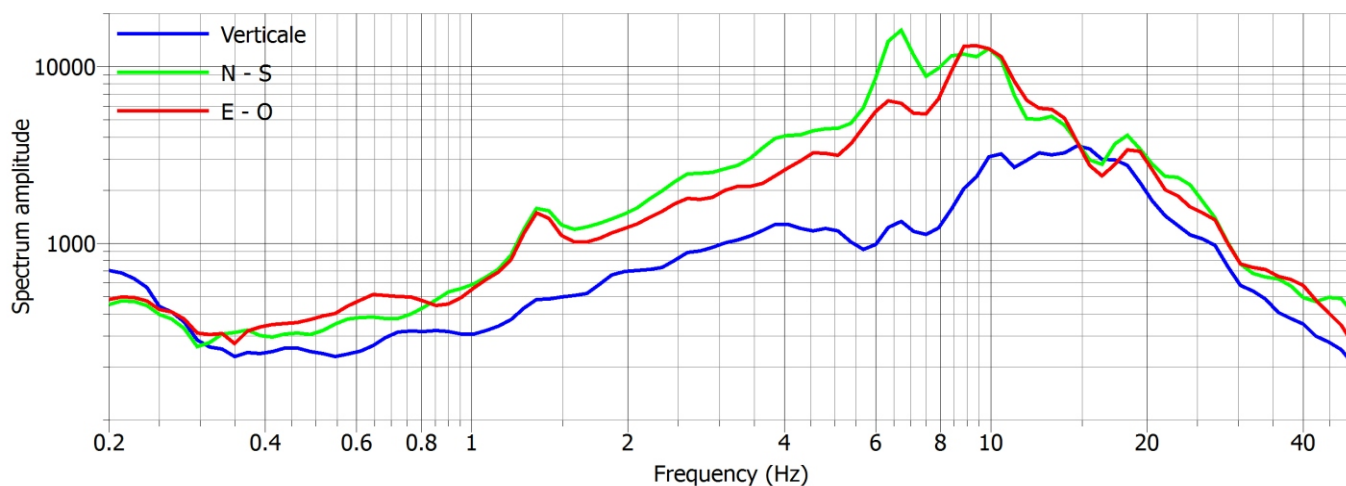

Rapporto H/V

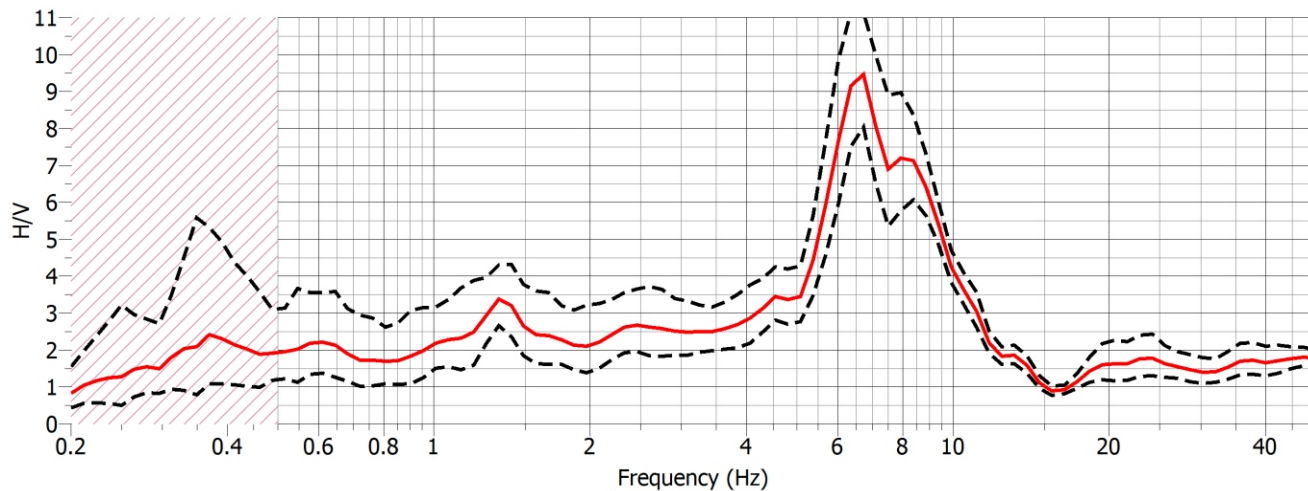

COMUNE DI FOLLINA - INDAGINE PUNTUALE N° 026027P29

Stazione di misura HVSR - Località: Pedeguarda

File: 20170421_163054.SAF

Data acquisizione: 21.04.2017

Durata tempo registrazione: 20 minuti

Analisi direzionale del rumore

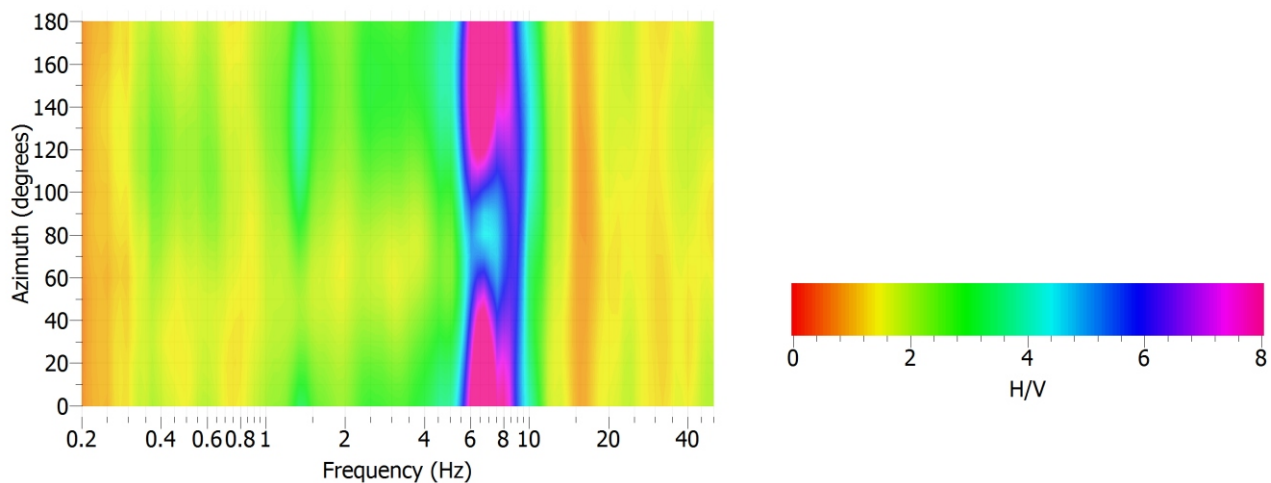

Componenti spettrali

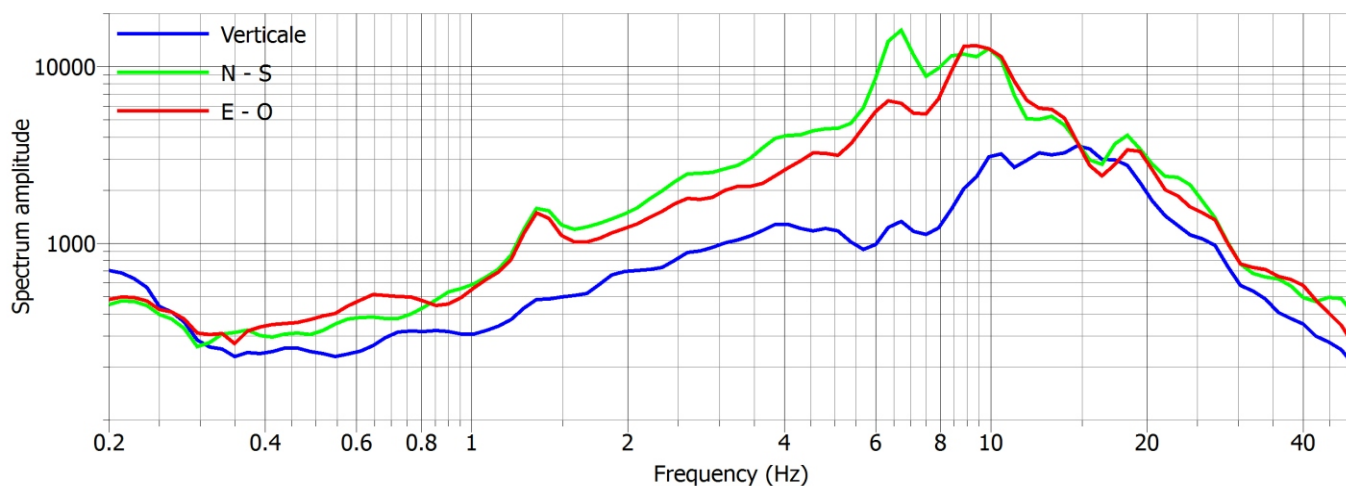

Rapporto H/V

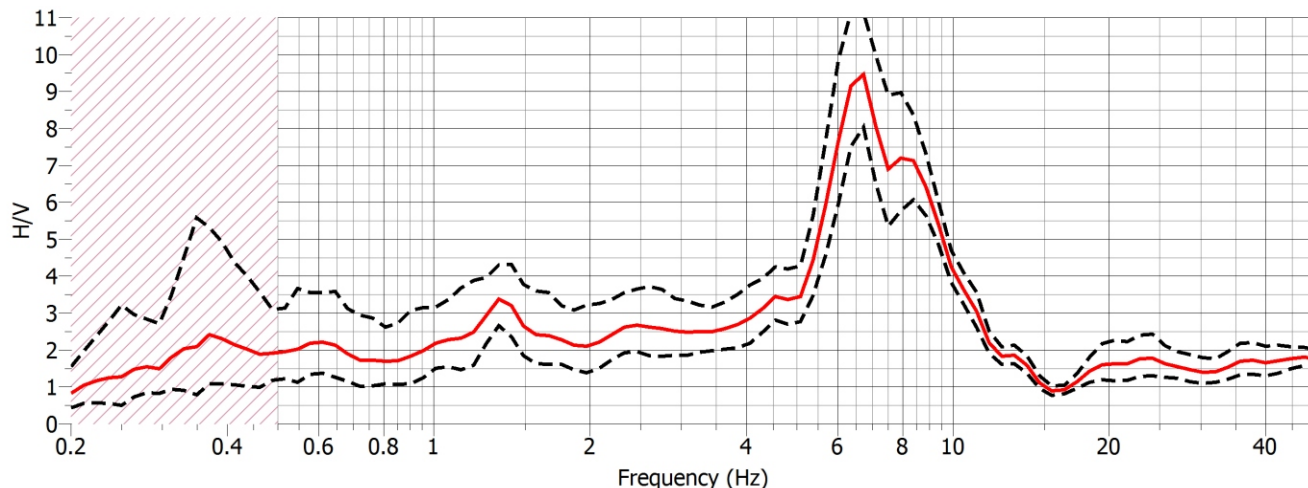

COMUNE DI FOLLINA - INDAGINE PUNTUALE N° 026027P30

Stazione di misura HVSR - Località: Col

File: 20170421_180310.SAF

Data acquisizione: 21.04.2017

Durata tempo registrazione: 20 minuti

Analisi direzionale del rumore

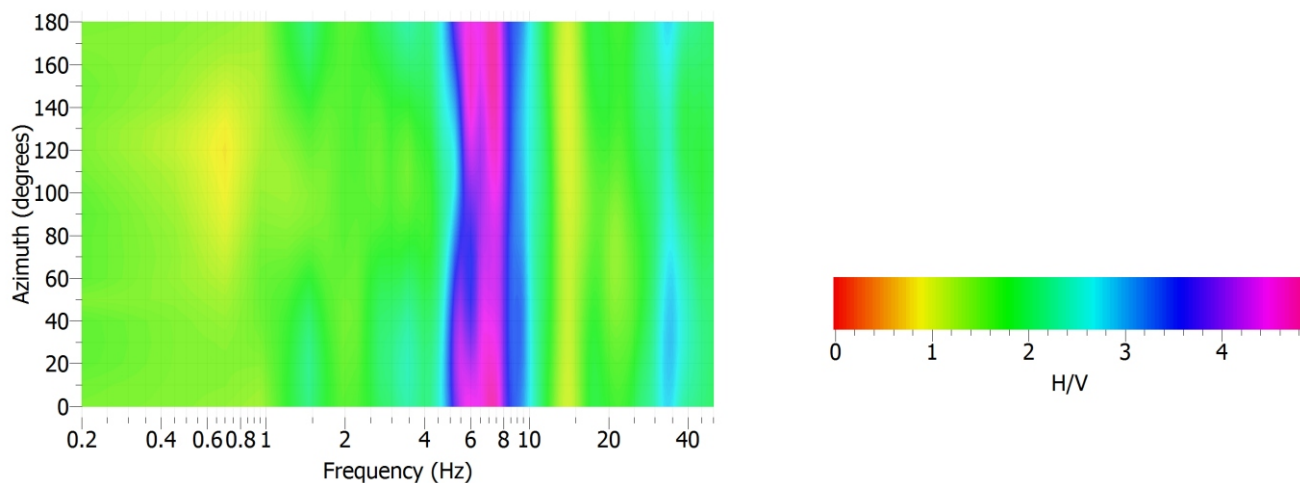

Componenti spettrali

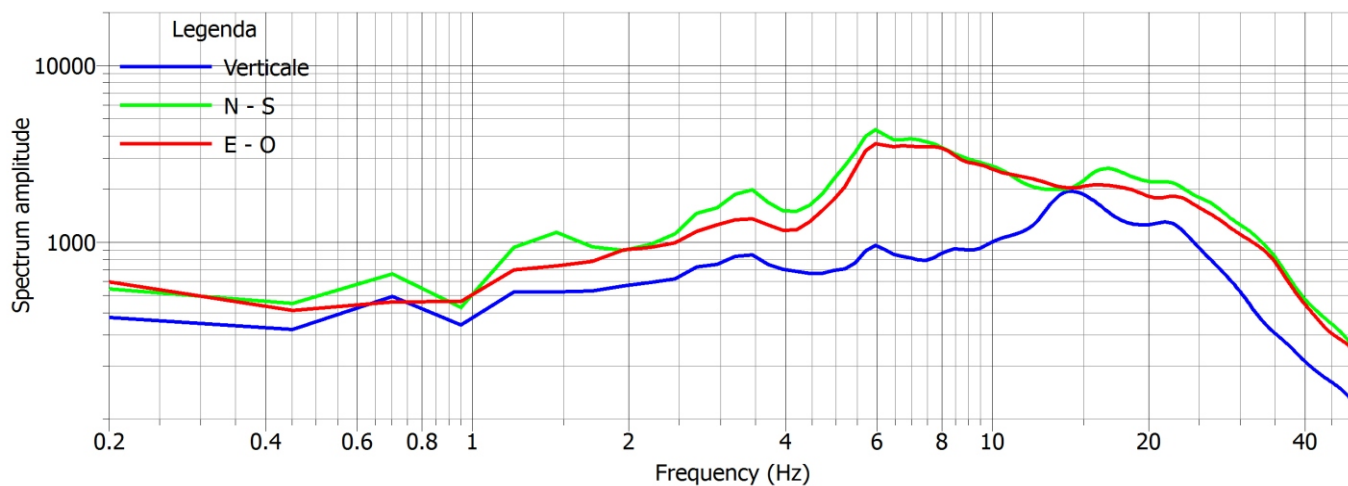

Rapporto H/V

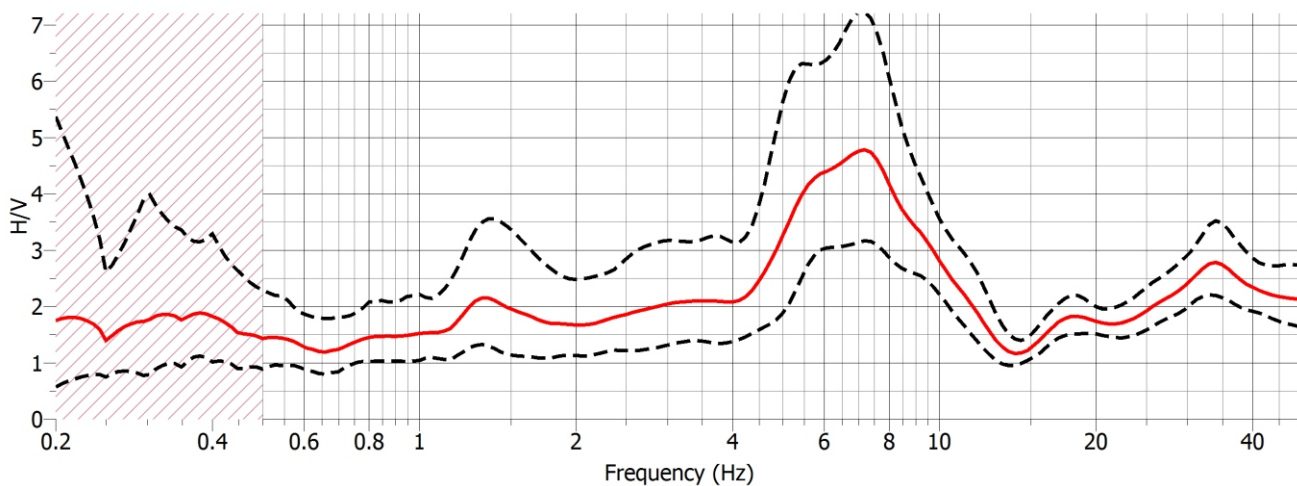

COMUNE DI FOLLINA - INDAGINE PUNTUALE N° 026027P31

Stazione di misura HVSR - Località: Via A. Andretta

File: 20170421_143430.SAF

Data acquisizione: 21.04.2017

Durata tempo registrazione: 20 minuti

Analisi direzionale del rumore

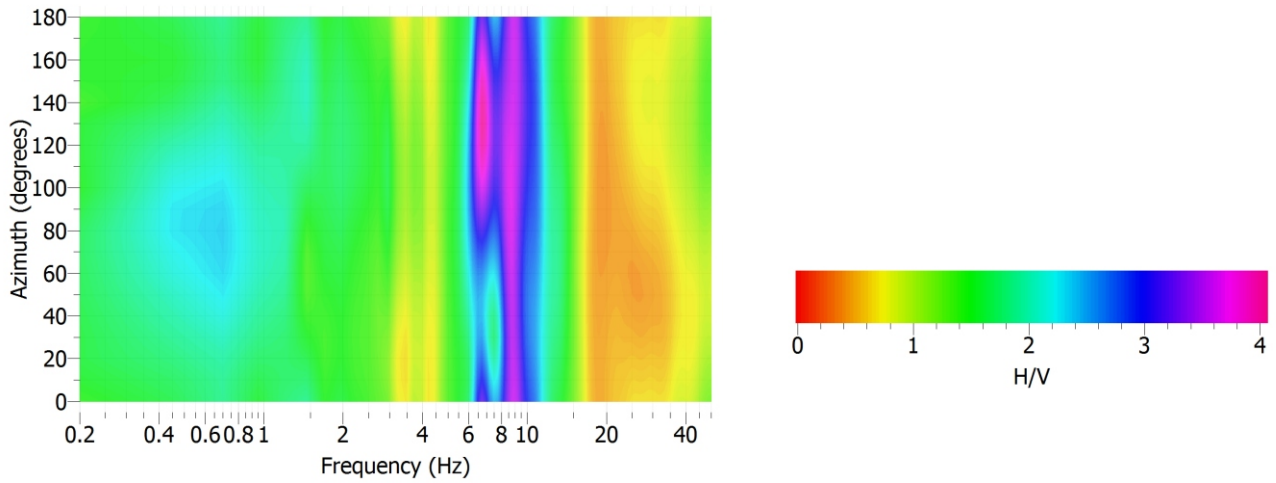

Componenti spettrali

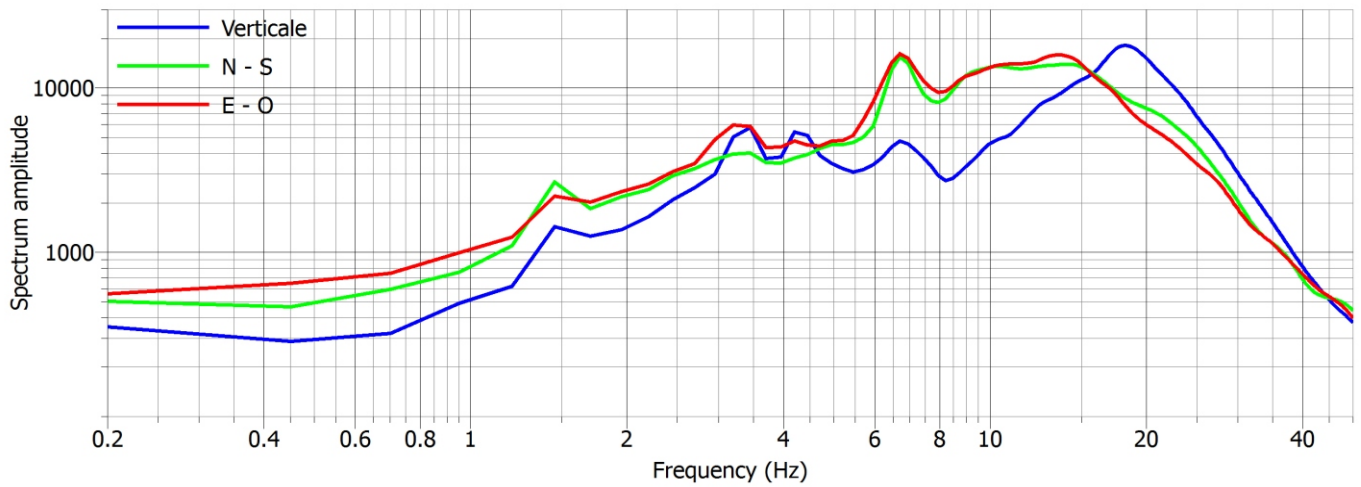

Rapporto H/V

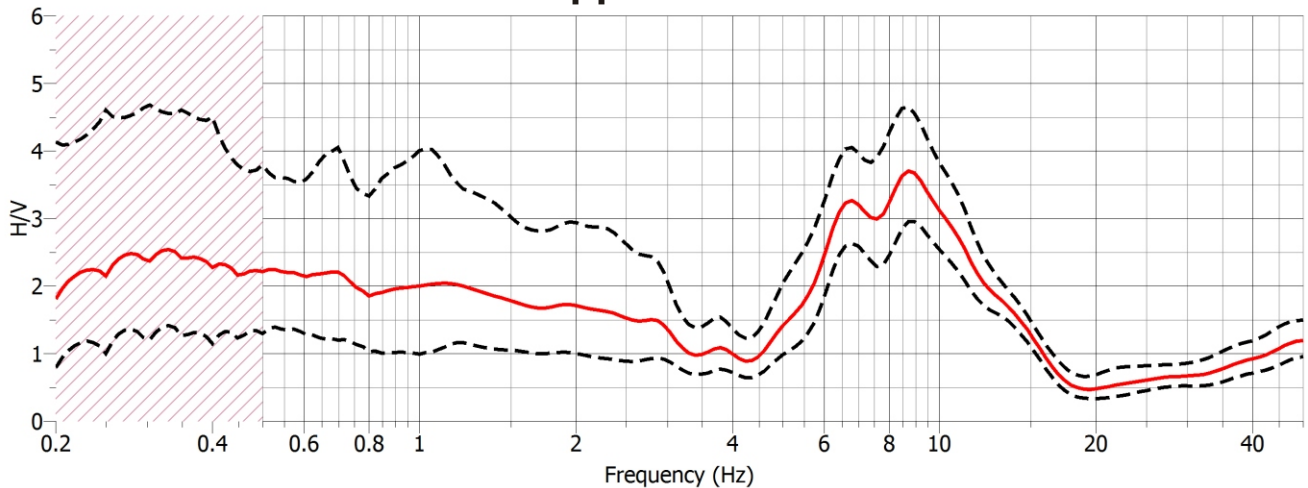

COMUNE DI FOLLINA - INDAGINE PUNTUALE N° 026027P32

Stazione di misura HVSR - Località: La Bella

File: 20170421_172320.SAF

Data acquisizione: 21.04.2017

Durata tempo registrazione: 20 minuti

Analisi direzionale del rumore

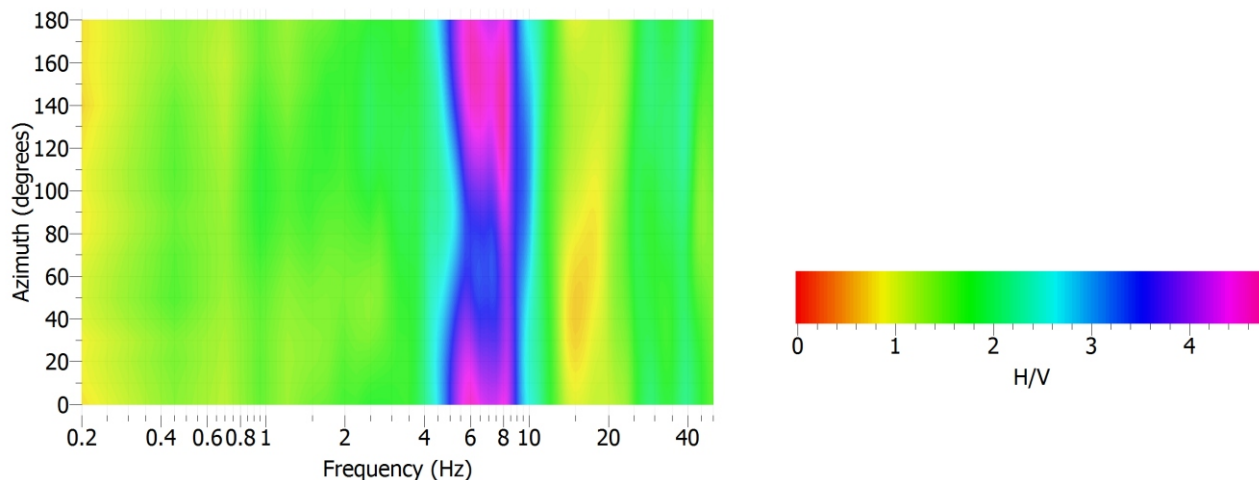

Componenti spettrali

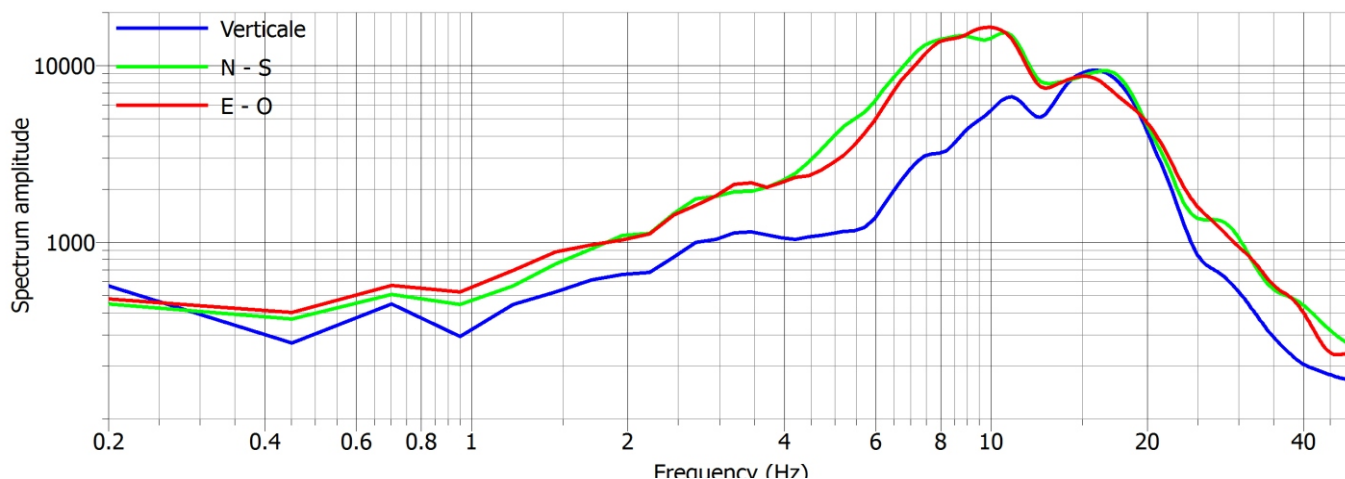

Rapporto H/V

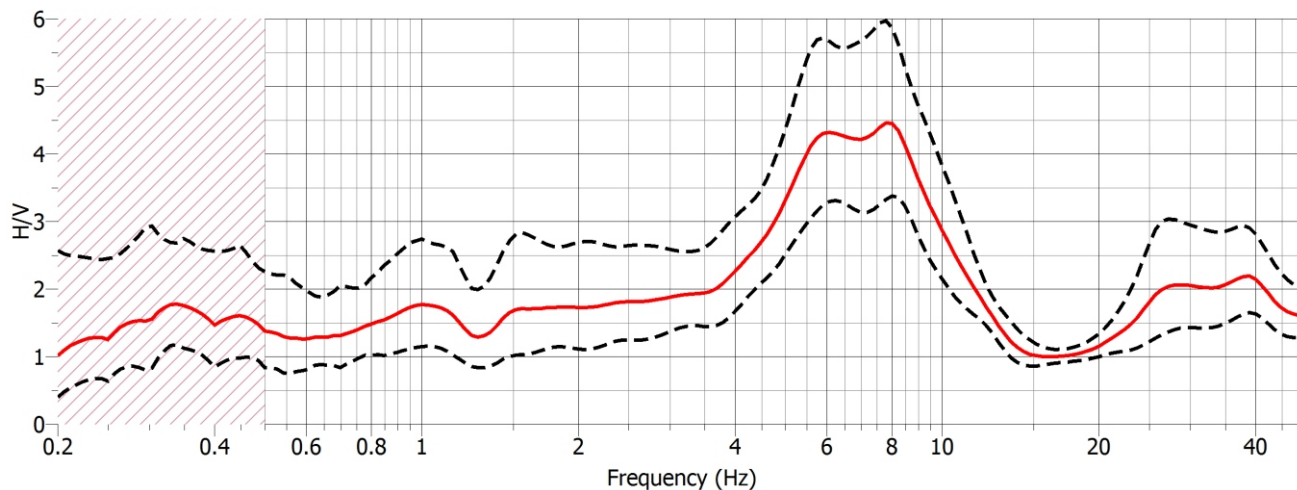

COMUNE DI FOLLINA - INDAGINE PUNTUALE N° 026027P64

Stazione di misura HVSR - Località: La Bella

File: 20170831_094101.SAF

Data acquisizione: 31.08.2017

Durata tempo registrazione: 20 minuti

Analisi direzionale del rumore

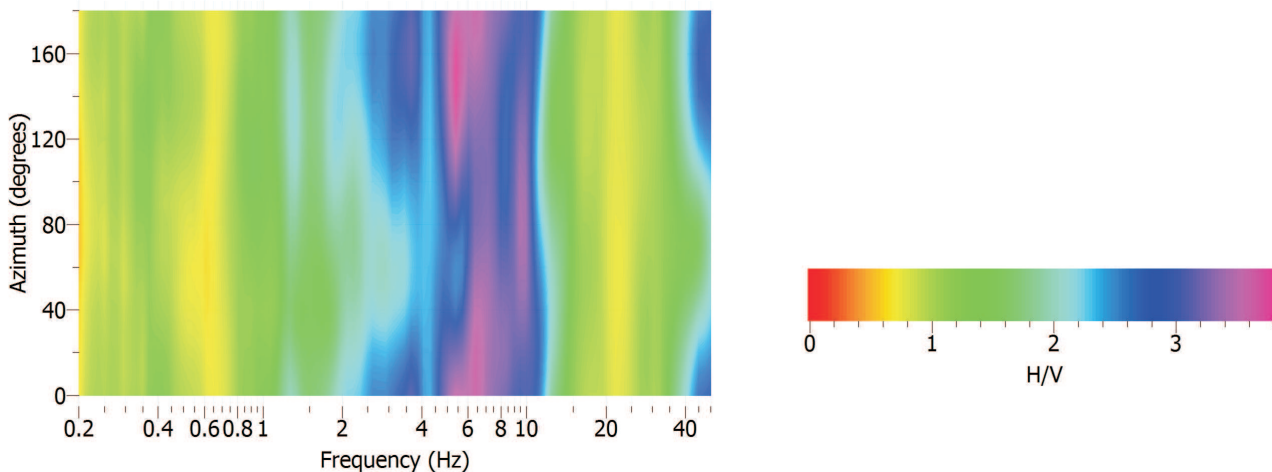

Componenti spettrali

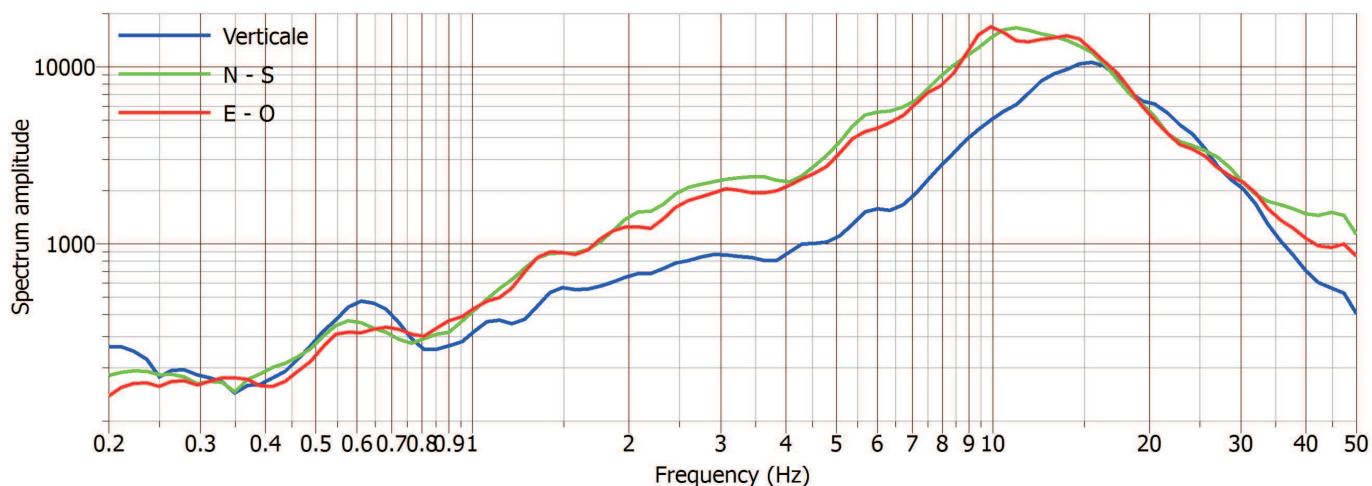

Rapporto H/V

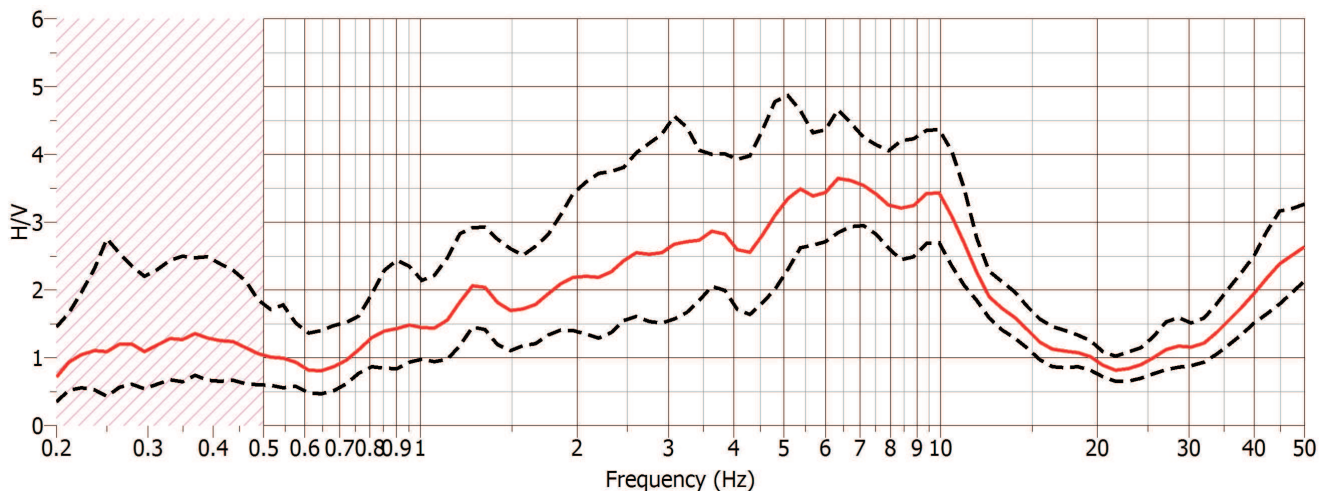

COMUNE DI FOLLINA - INDAGINE PUNTUALE N° 026027P65

Stazione di misura HVSR - Località: Via Carniei

File: 20170831_102216.SAF

Data acquisizione: 31.08.2017

Durata tempo registrazione: 20 minuti

Analisi direzionale del rumore

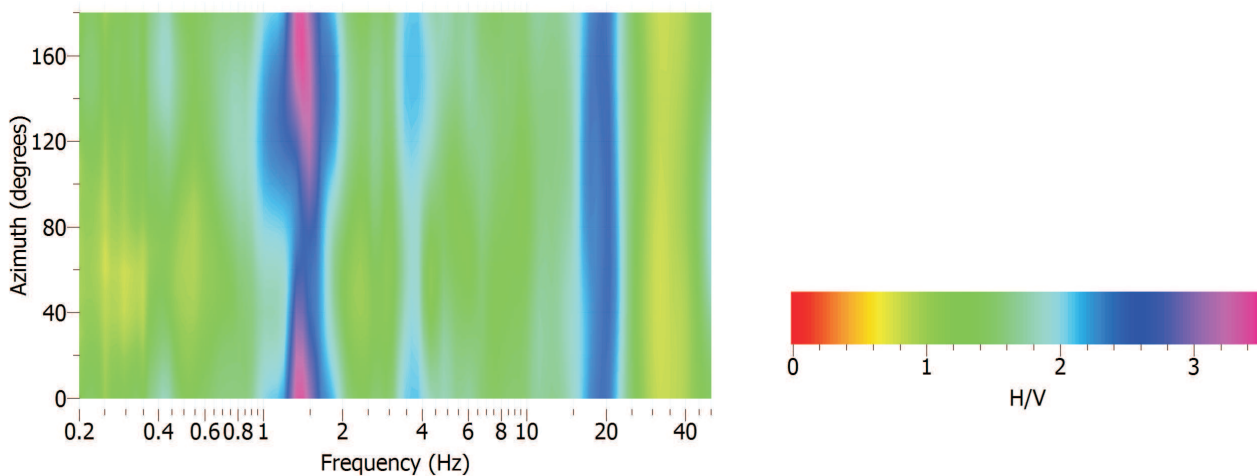

Componenti spettrali

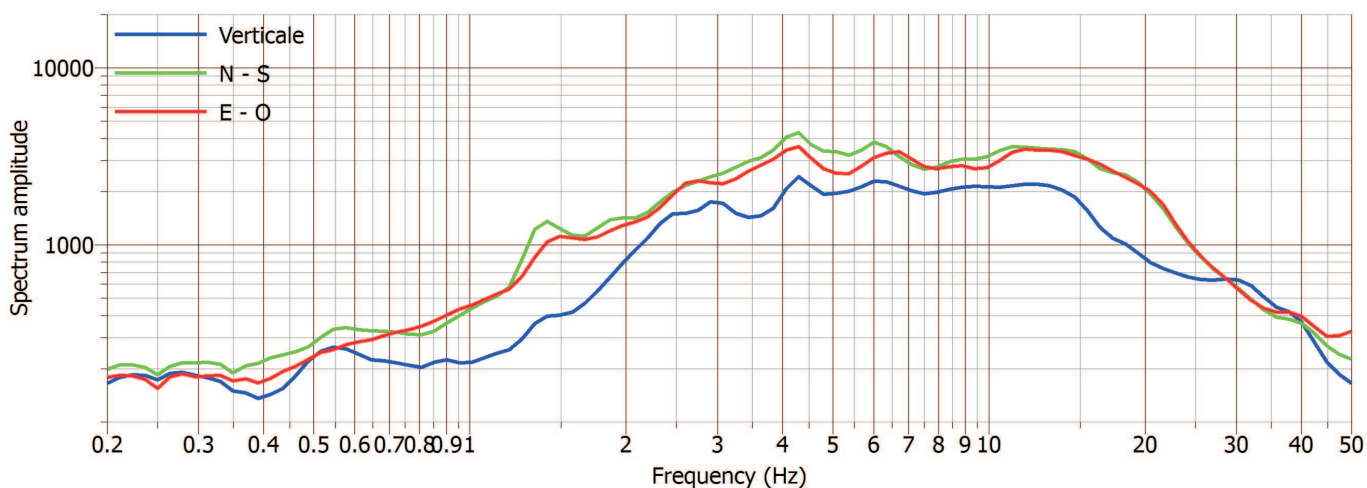

Rapporto H/V

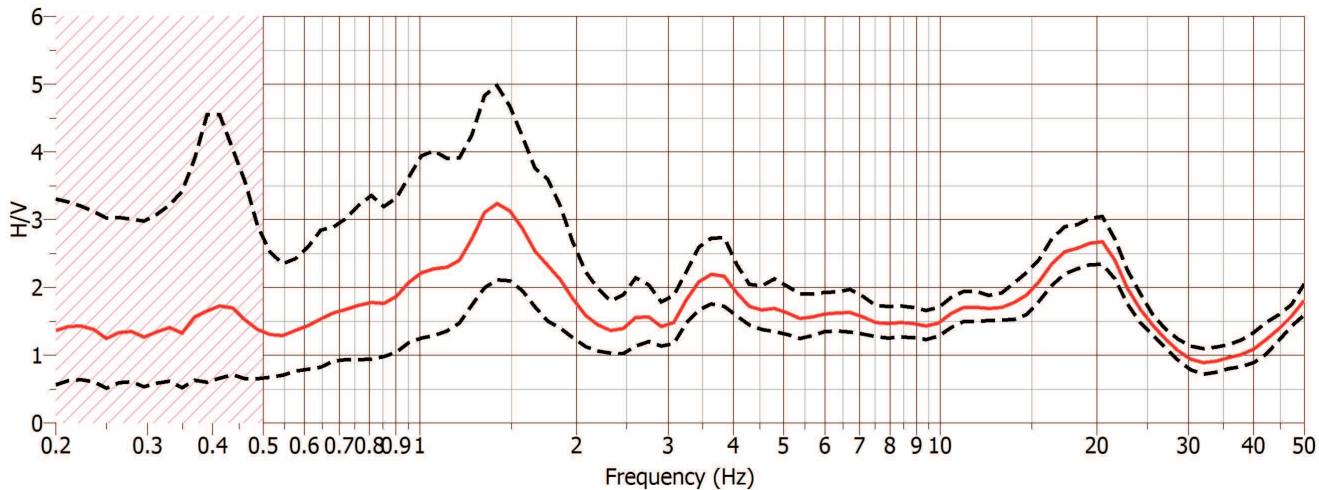

COMUNE DI FOLLINA - INDAGINE PUNTUALE N° 026027P66

Stazione di misura HVSR - Località: Via de Mari Marino

File: 20170831_105956.SAF

Data acquisizione: 31.08.2017

Durata tempo registrazione: 20 minuti

Analisi direzionale del rumore

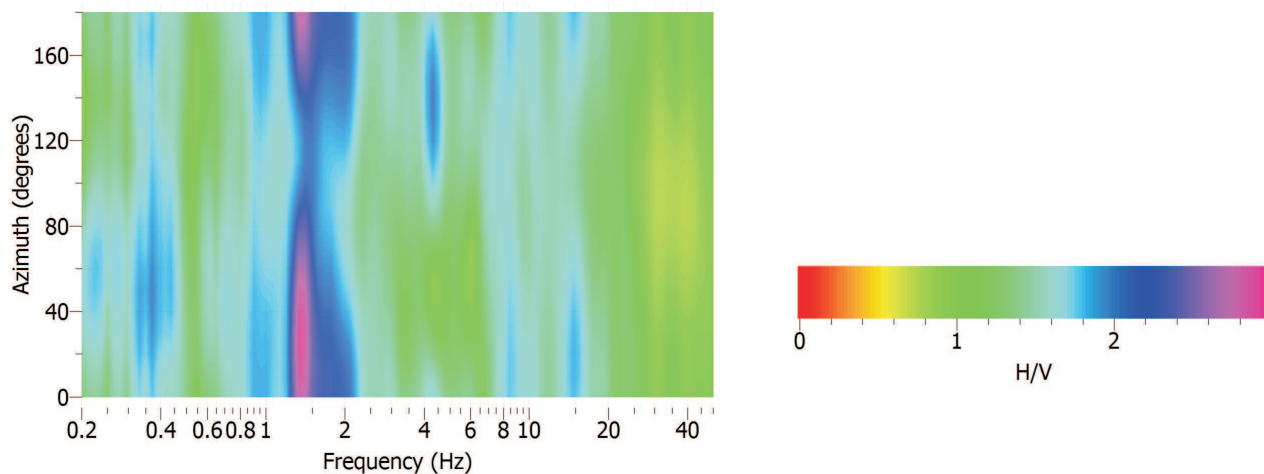

Componenti spettrali

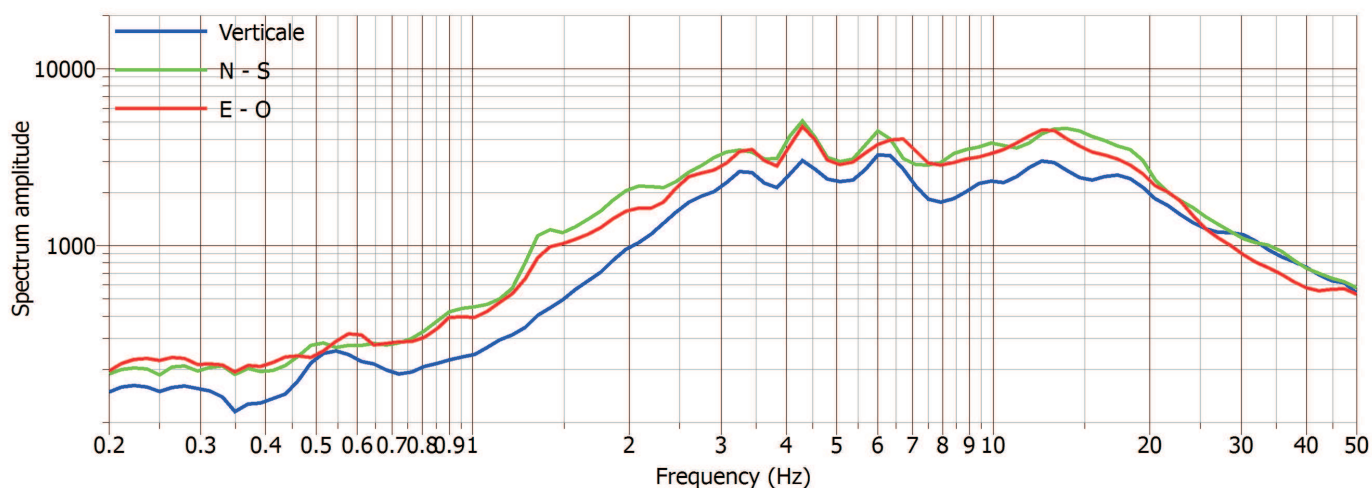

Rapporto H/V

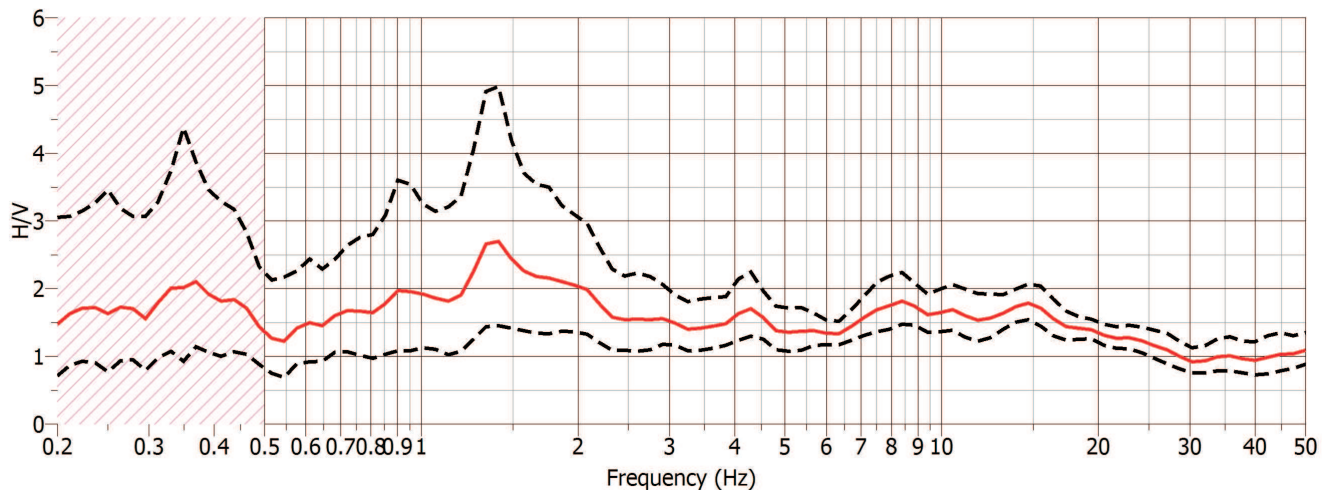

COMUNE DI FOLLINA - INDAGINE PUNTUALE N° 026027P67

Stazione di misura HVSR - Località: Via Follinetta

File: 20170831_115957.SAF

Data acquisizione: 31.08.2017

Durata tempo registrazione: 20 minuti

Analisi direzionale del rumore

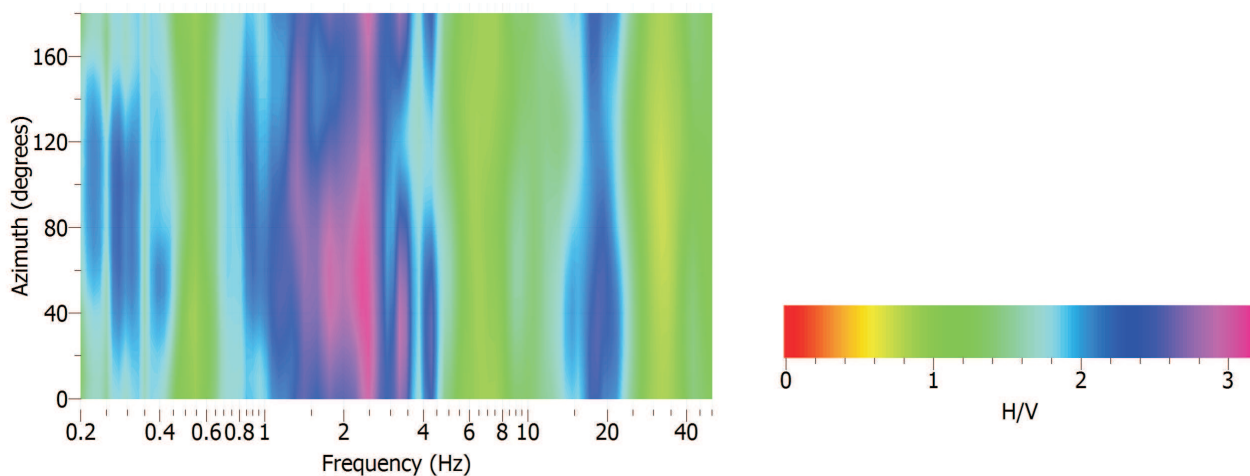

Componenti spettrali

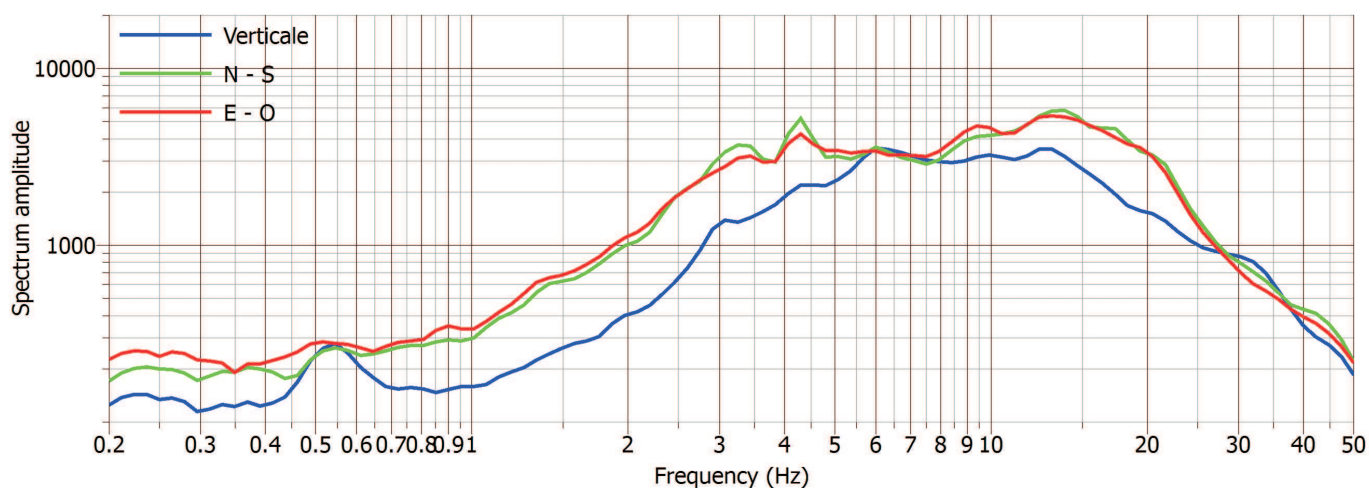

Rapporto H/V

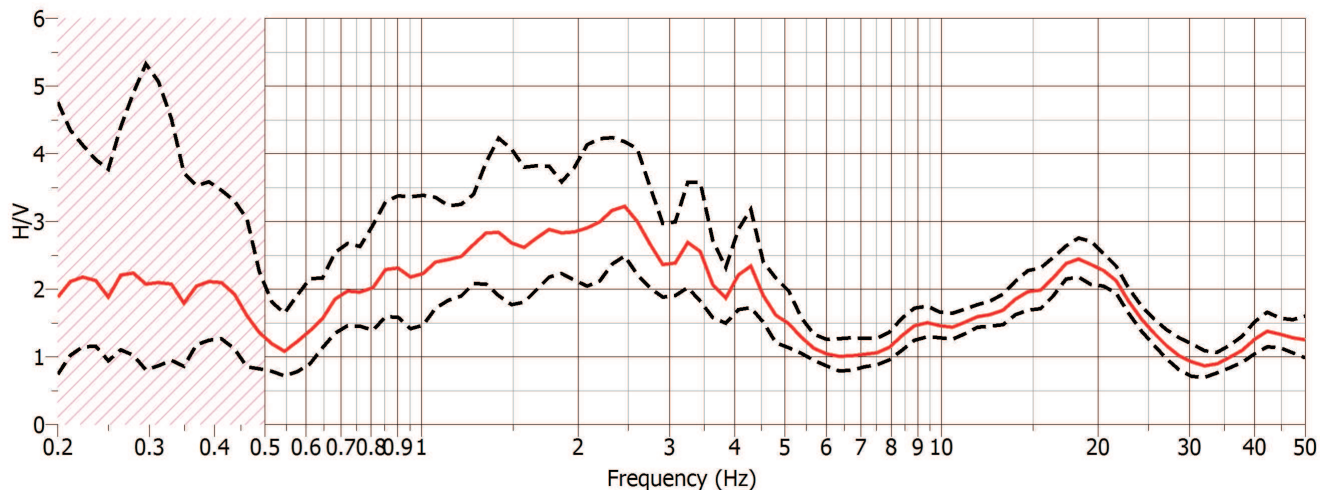

COMUNE DI FOLLINA - INDAGINE PUNTUALE N° 026027P68

Stazione di misura HVSR - Località: Via Cal Sotta

File: 20170831_160209.SAF

Data acquisizione: 31.08.2017

Durata tempo registrazione: 20 minuti

Analisi direzionale del rumore

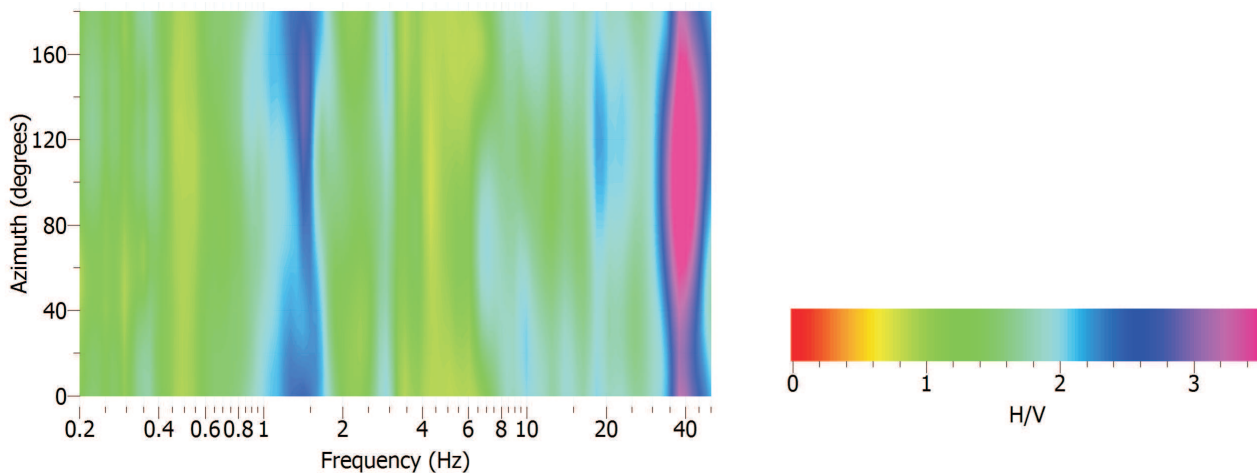

Componenti spettrali

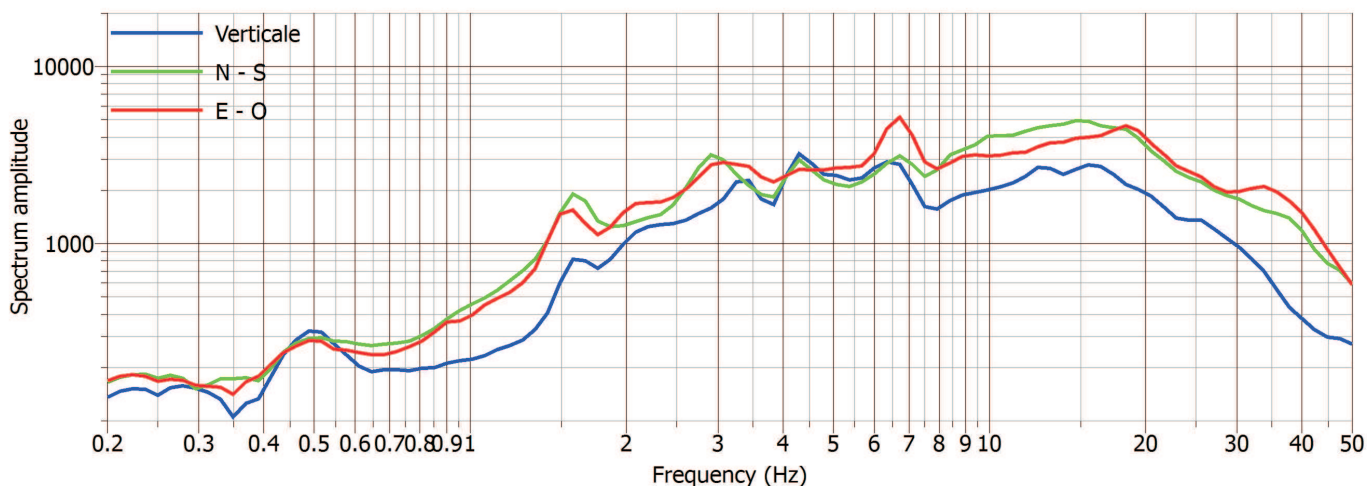

Rapporto H/V

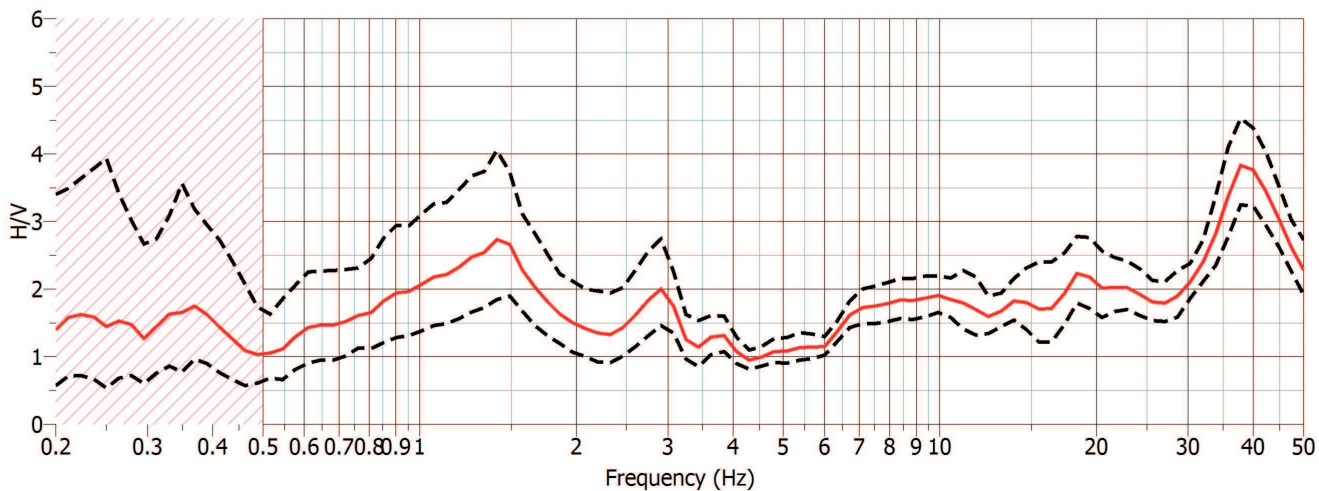

COMUNE DI FOLLINA - INDAGINE PUNTUALE N° 026027P69

Stazione di misura HVSR - Località: Via Donatori del sangue

File: 20170831_163039.SAF

Data acquisizione: 31.08.2017

Durata tempo registrazione: 20 minuti

Analisi direzionale del rumore

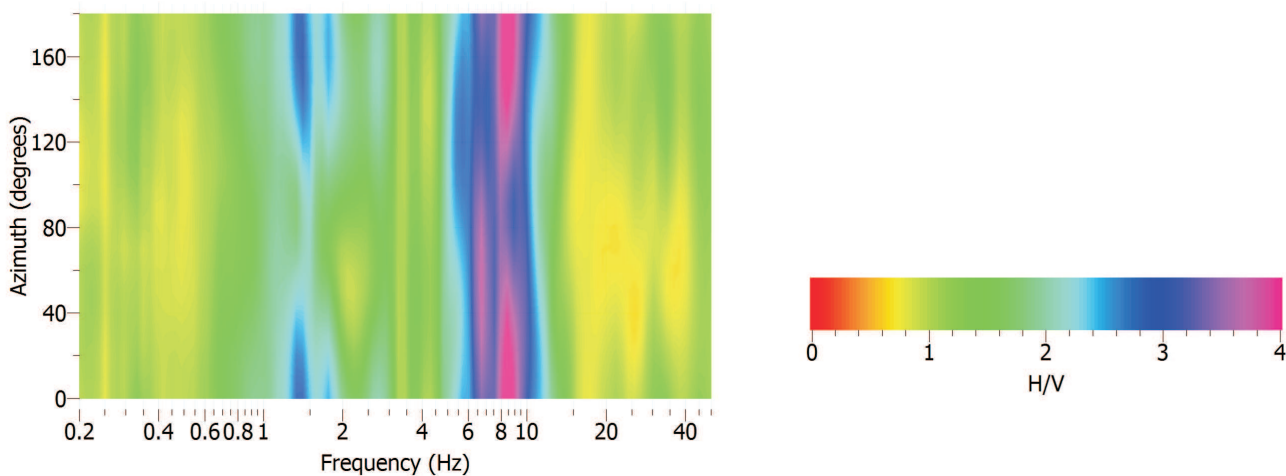

Componenti spettrali

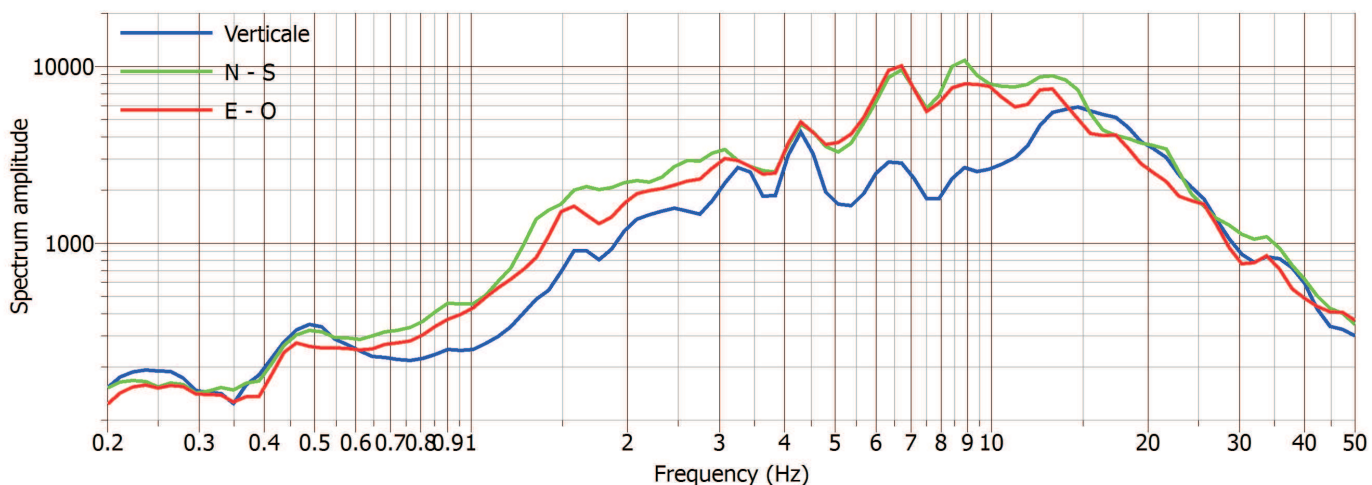

Rapporto H/V

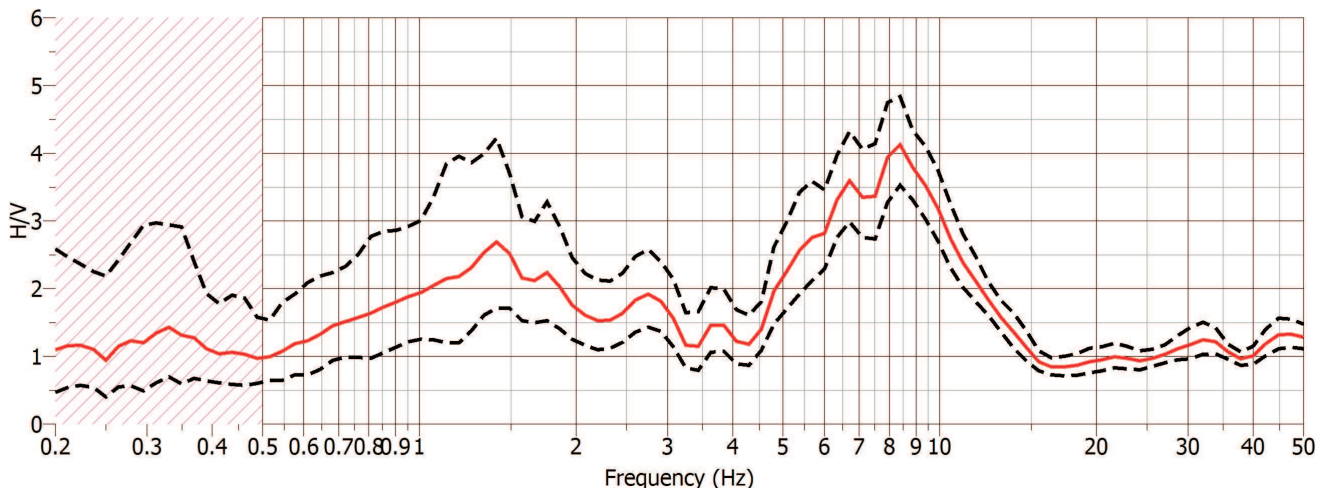

COMUNE DI FOLLINA - INDAGINE PUNTUALE N° 026027P70

Stazione di misura HVSR - Località: Via Prà Lovai

File: 20170831_192359.SAF

Data acquisizione: 31.08.2017

Durata tempo registrazione: 20 minuti

Analisi direzionale del rumore

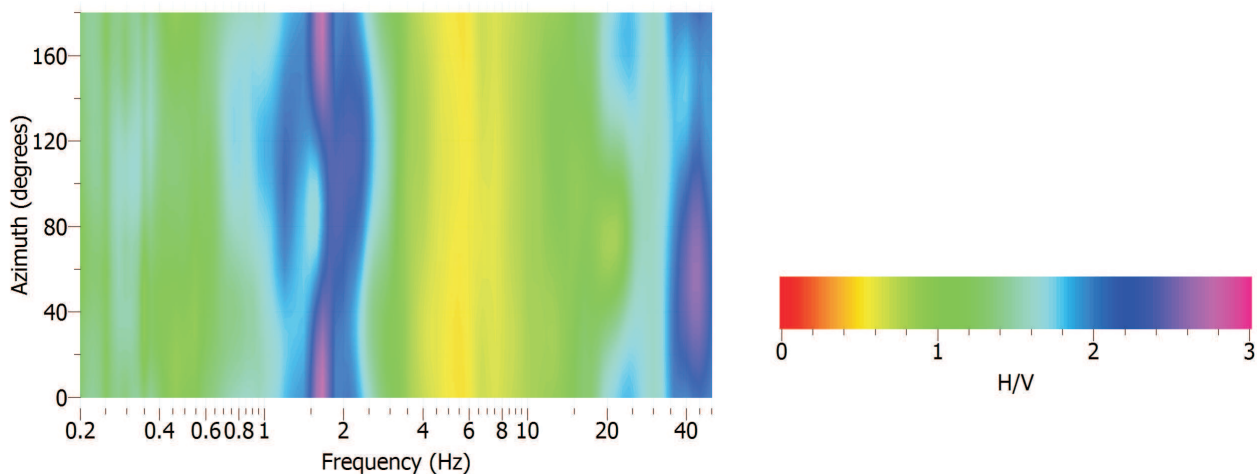

Componenti spettrali

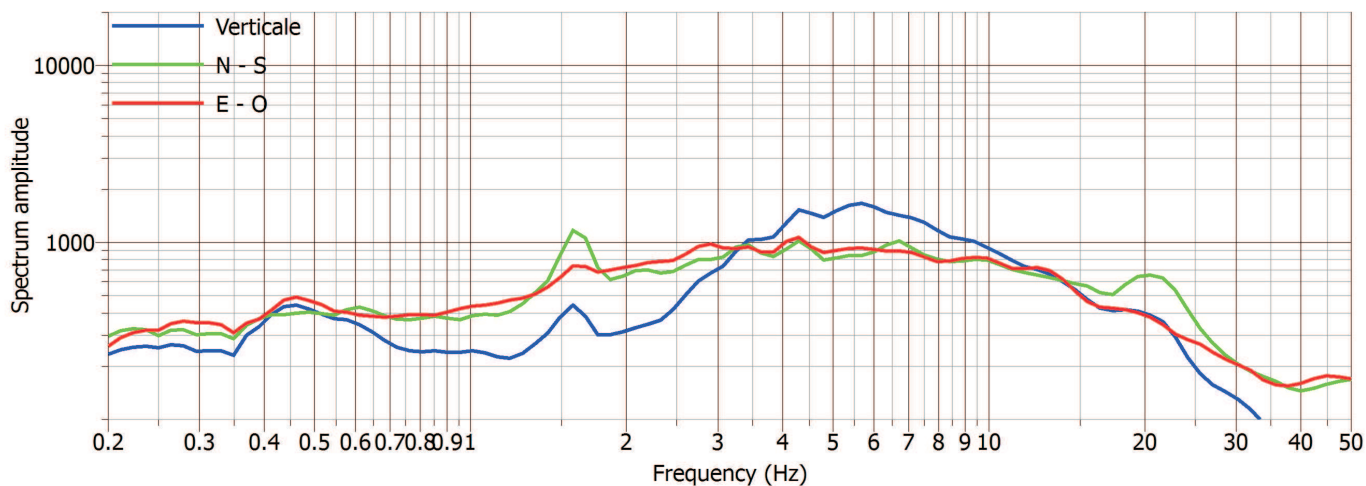

Rapporto H/V

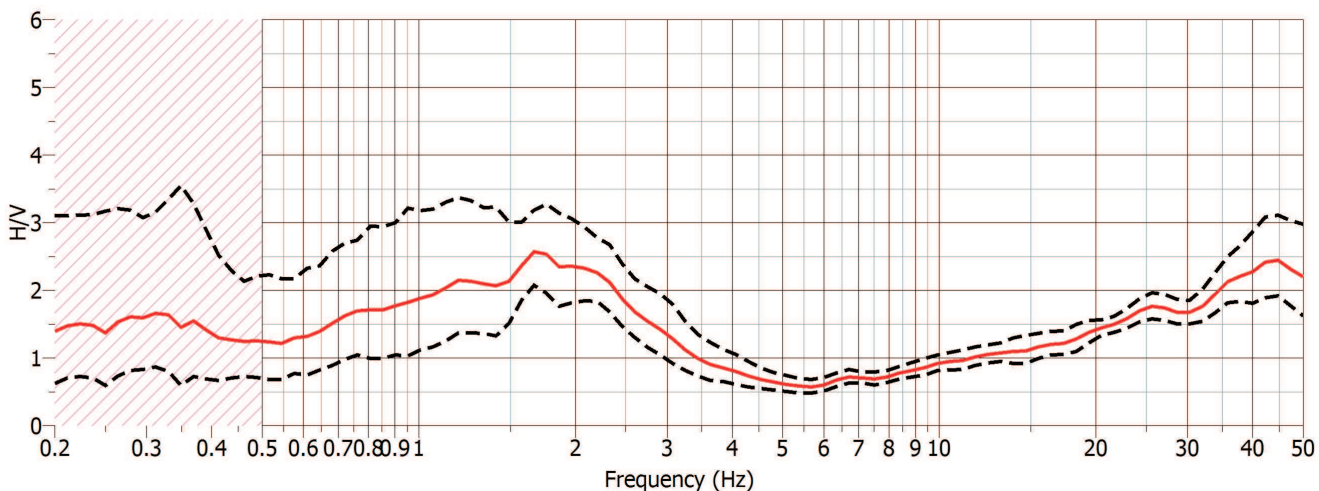

COMUNE DI FOLLINA - INDAGINE PUNTUALE N° 026027P71

Stazione di misura HVSR - Località: Via Martellin

File: 20170831_195616.SAF

Data acquisizione: 31.08.2017

Durata tempo registrazione: 20 minuti

Analisi direzionale del rumore

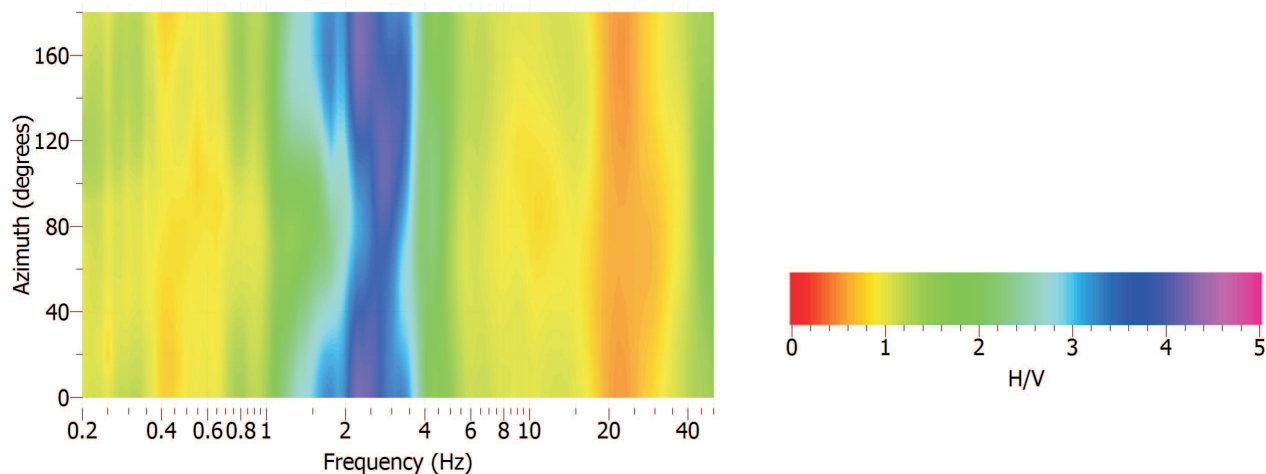

Componenti spettrali

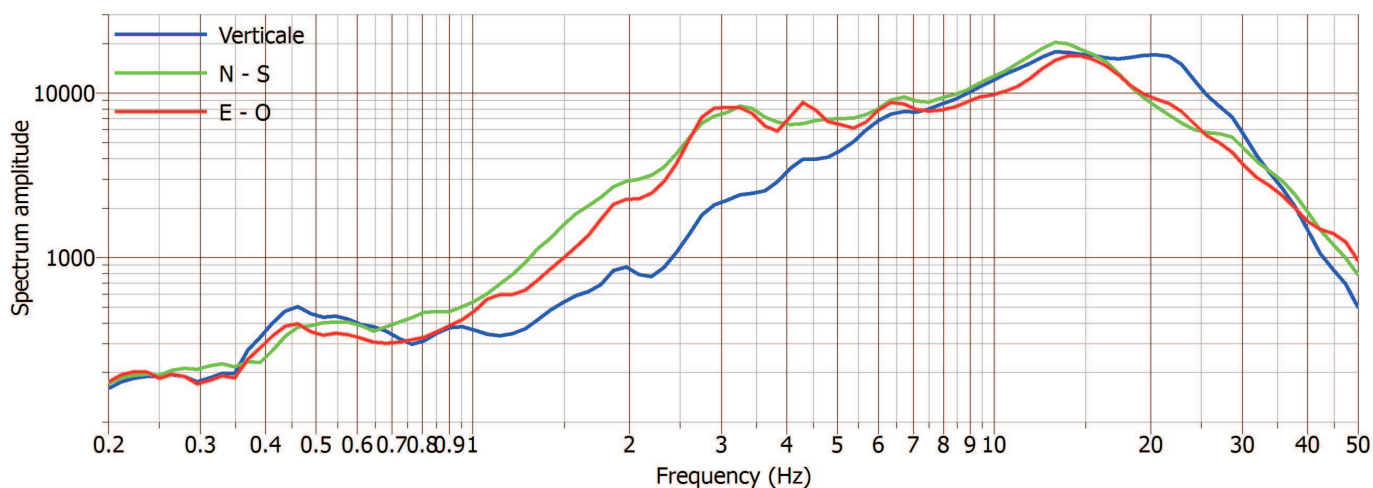

Rapporto H/V

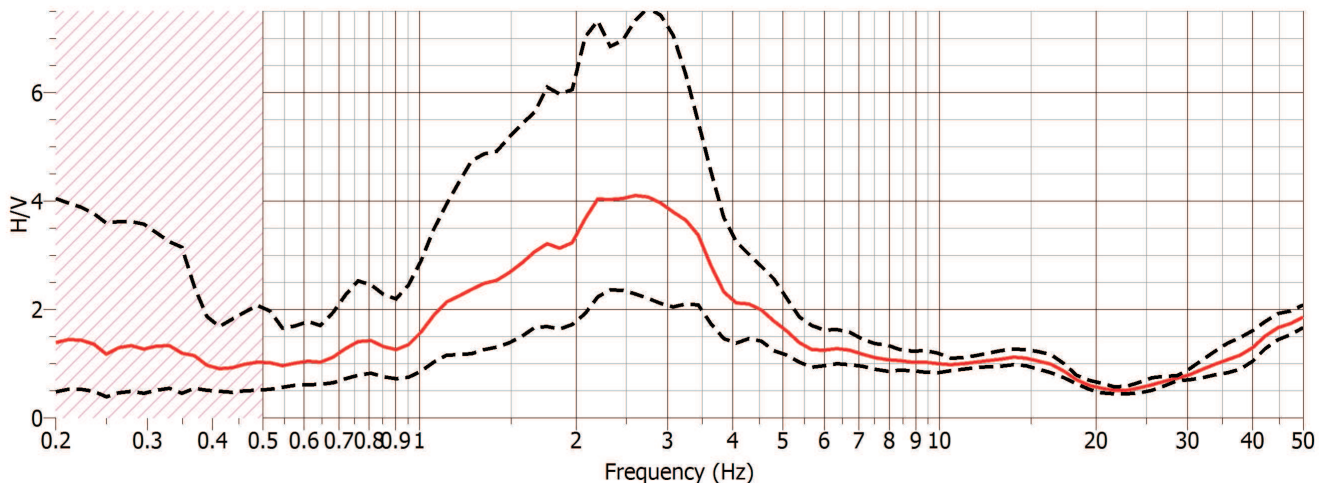

COMUNE DI FOLLINA - INDAGINE PUNTUALE N° 026027P72

Stazione di misura HVSR - Località: Via Sanavalle

File: 20170904_172431.SAF

Data acquisizione: 04.09.2017

Durata tempo registrazione: 20 minuti

Analisi direzionale del rumore

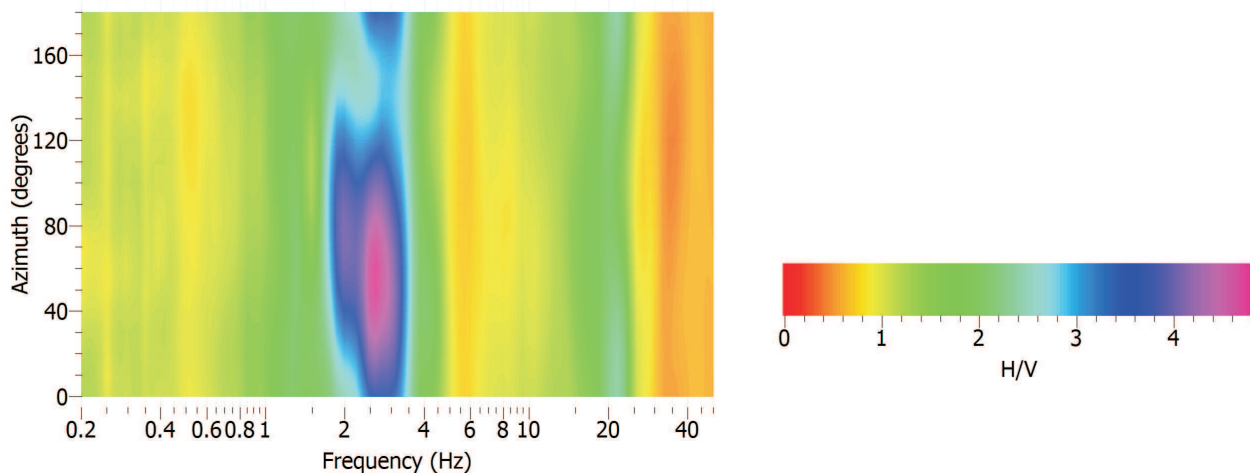

Componenti spettrali

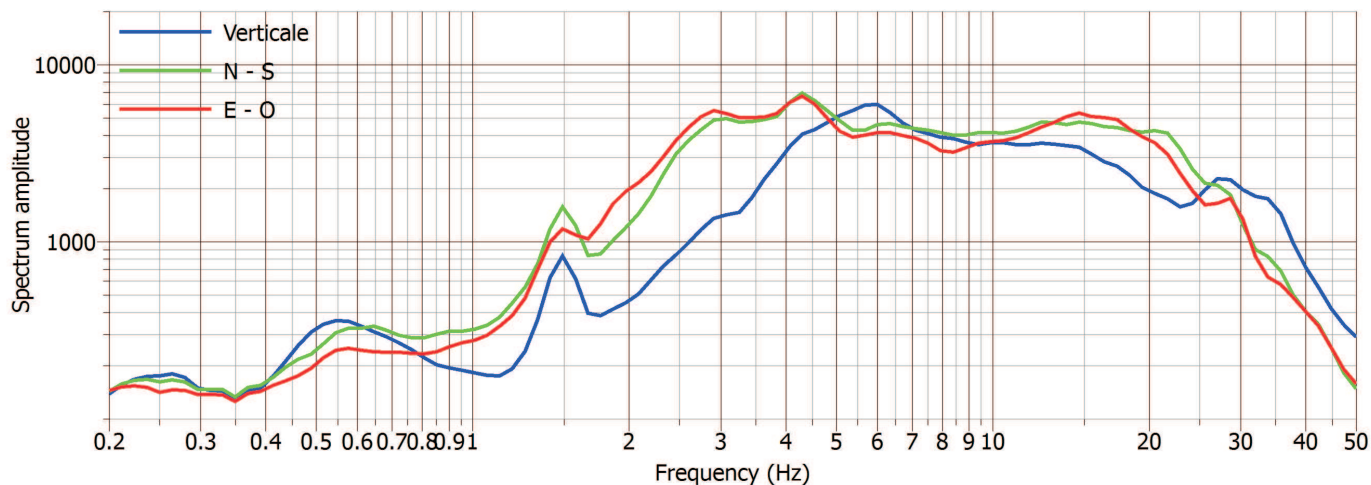

Rapporto H/V

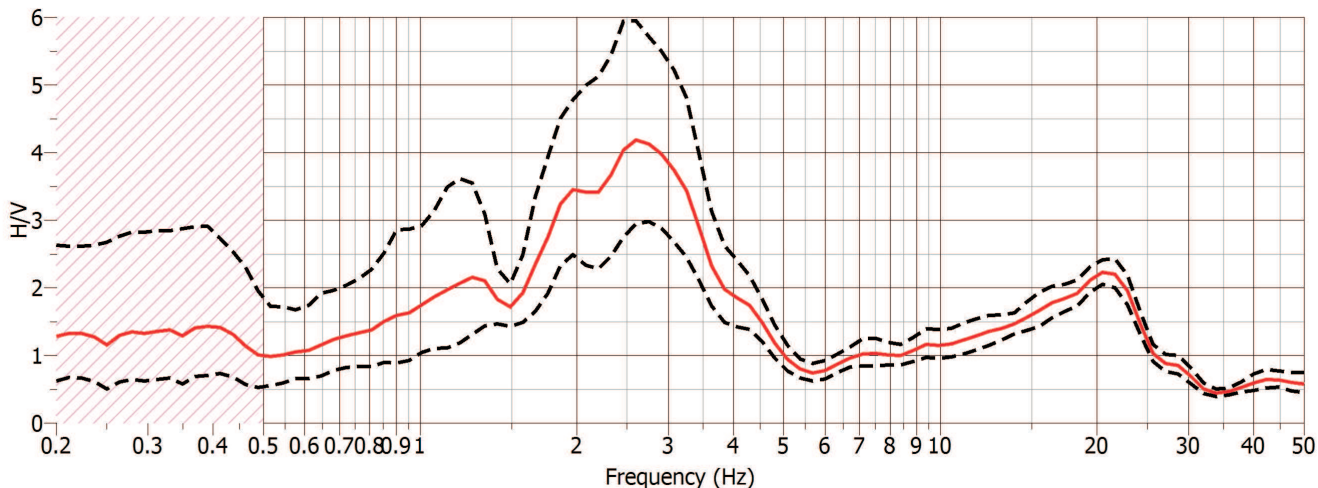

COMUNE DI FOLLINA - INDAGINE PUNTUALE N° 026027P73

Stazione di misura HVSR - Località: Via San Tomio

File: 20170904_175616.SAF

Data acquisizione: 04.09.2017

Durata tempo registrazione: 20 minuti

Analisi direzionale del rumore

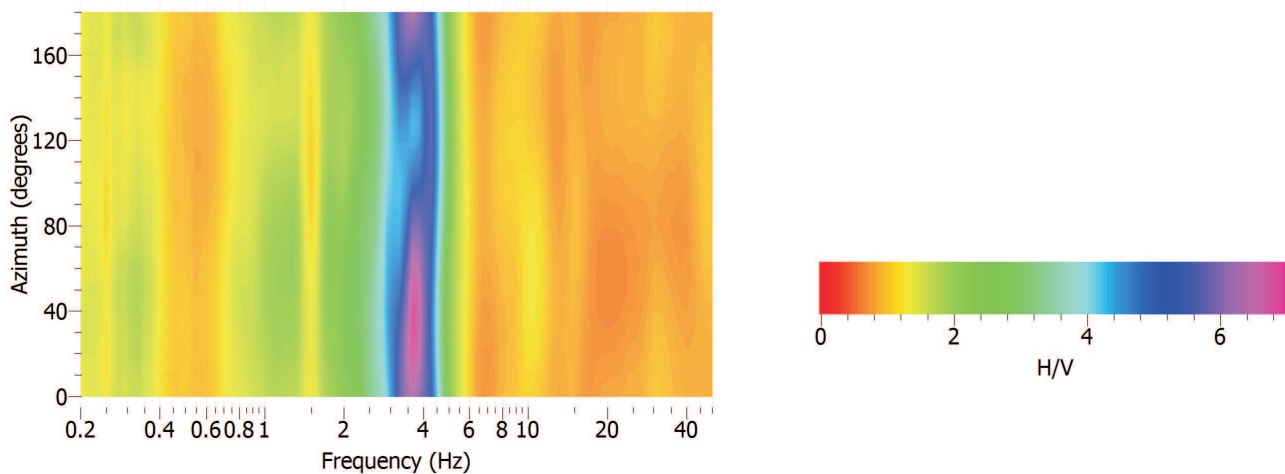

Componenti spettrali

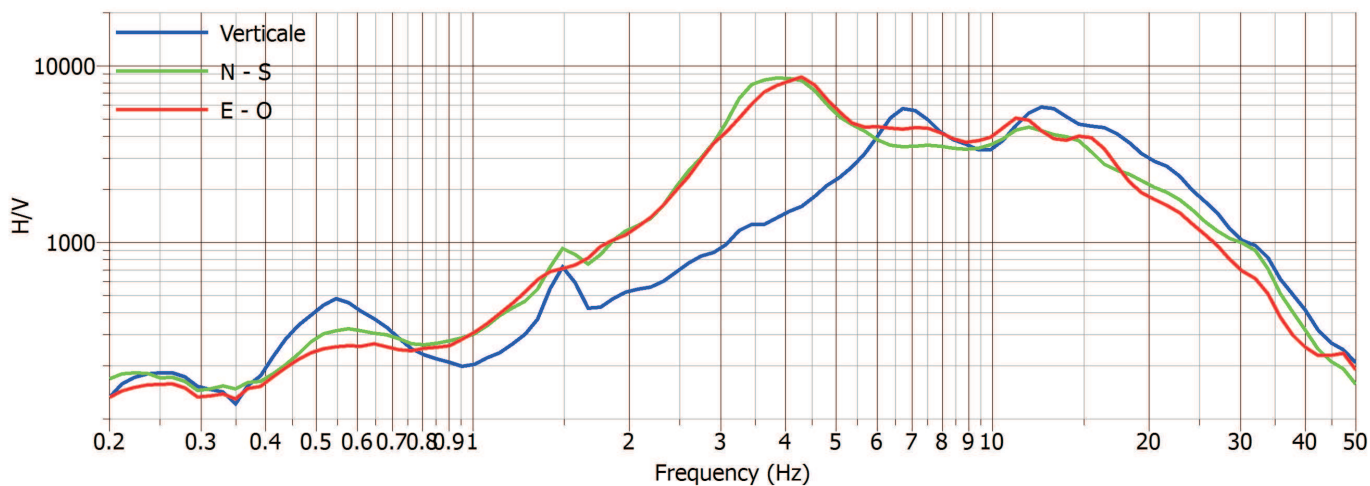

Rapporto H/V

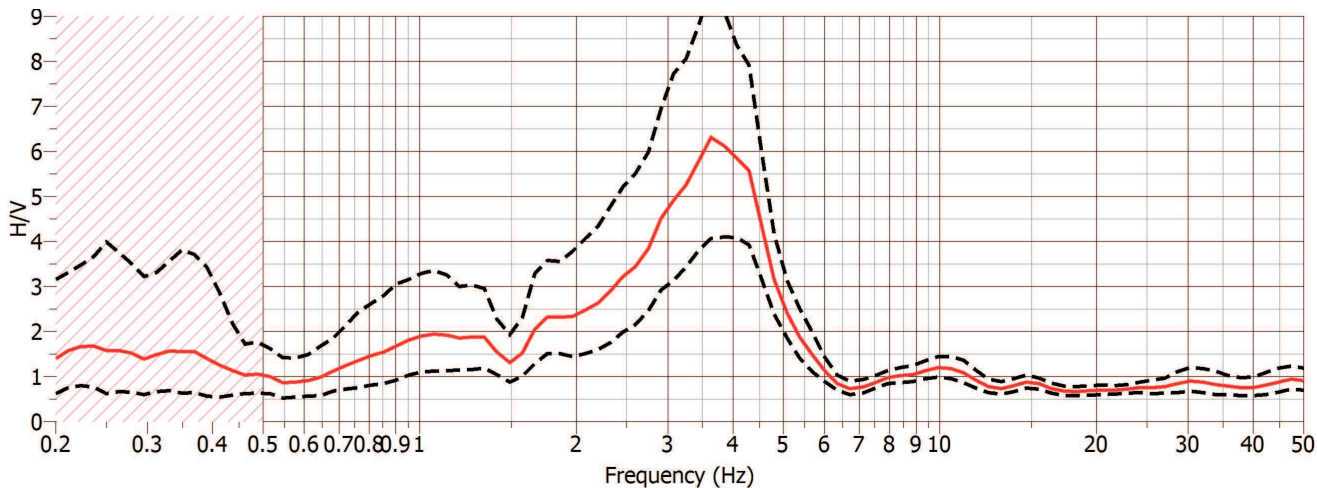

COMUNE DI FOLLINA - INDAGINE PUNTUALE N° 026027P74

Stazione di misura HVSR - Località: Via A. Calcinoni

File: 20170904_183203.SAF

Data acquisizione: 04.09.2017

Durata tempo registrazione: 20 minuti

Analisi direzionale del rumore

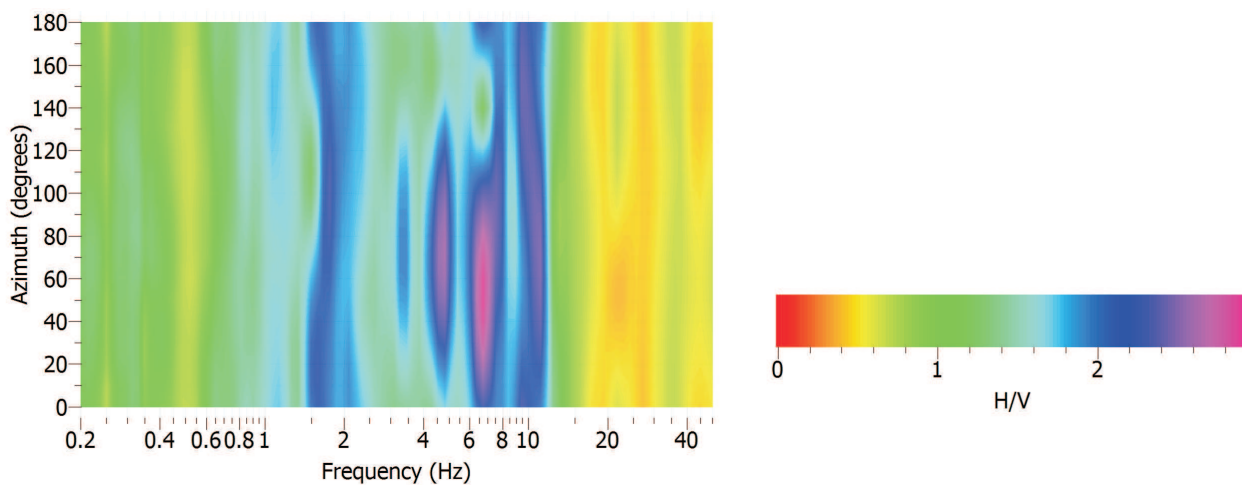

Componenti spettrali

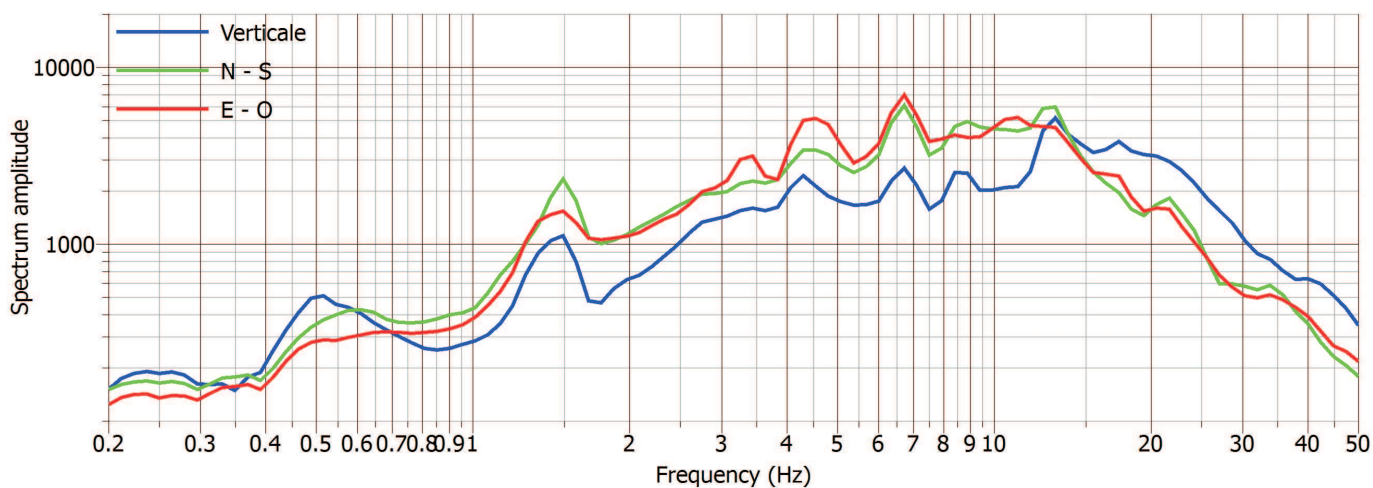

Rapporto H/V

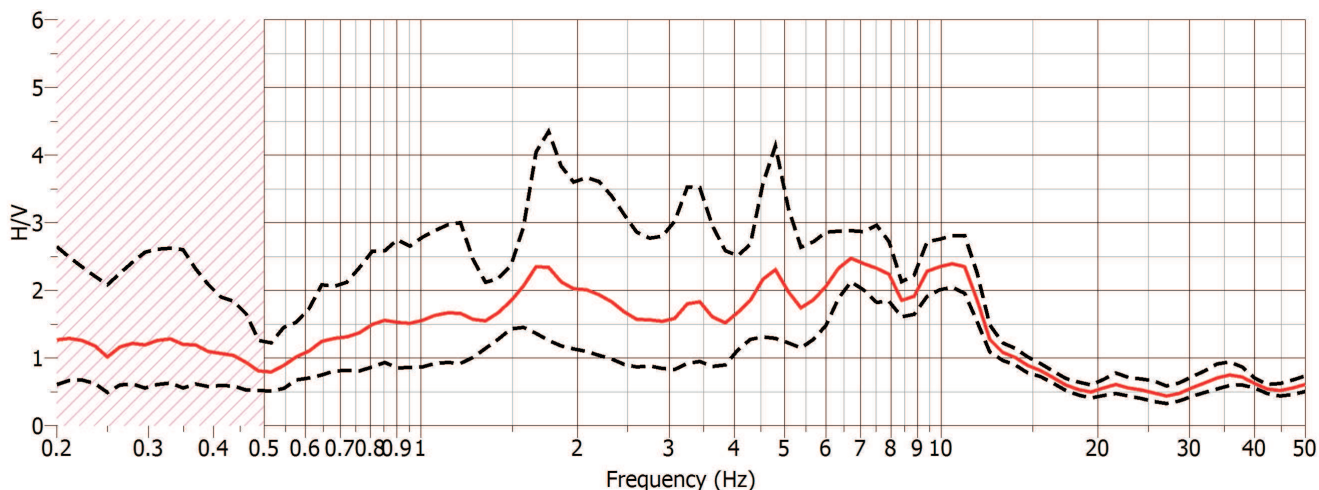

COMUNE DI FOLLINA - INDAGINE PUNTUALE N° 026027P75

Stazione di misura HVSR - Località: Via Circonvallazione Est

File: 20170904_190514.SAF

Data acquisizione: 04.09.2017

Durata tempo registrazione: 20 minuti

Analisi direzionale del rumore

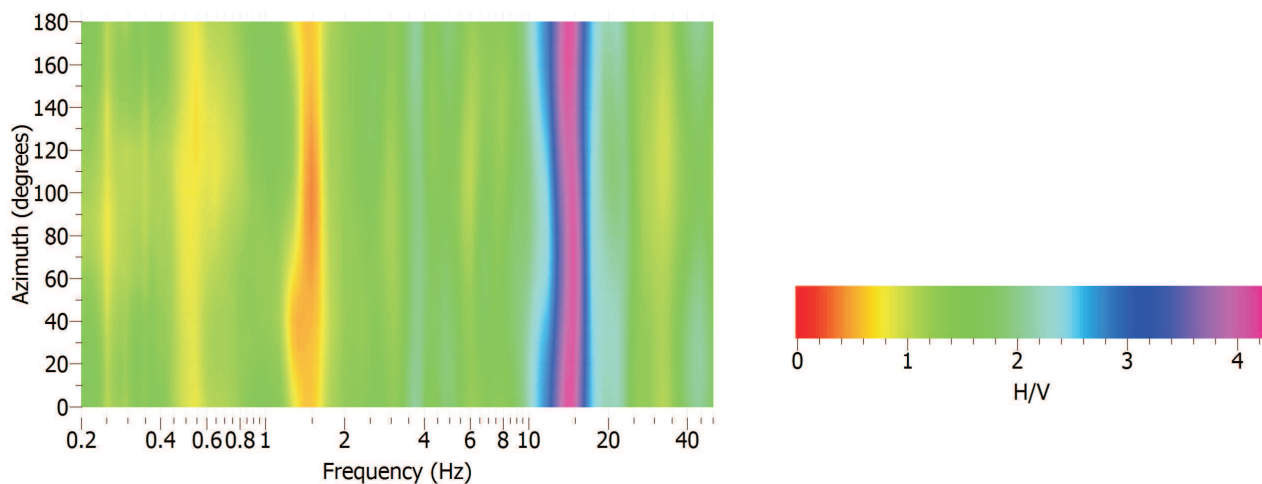

Componenti spettrali

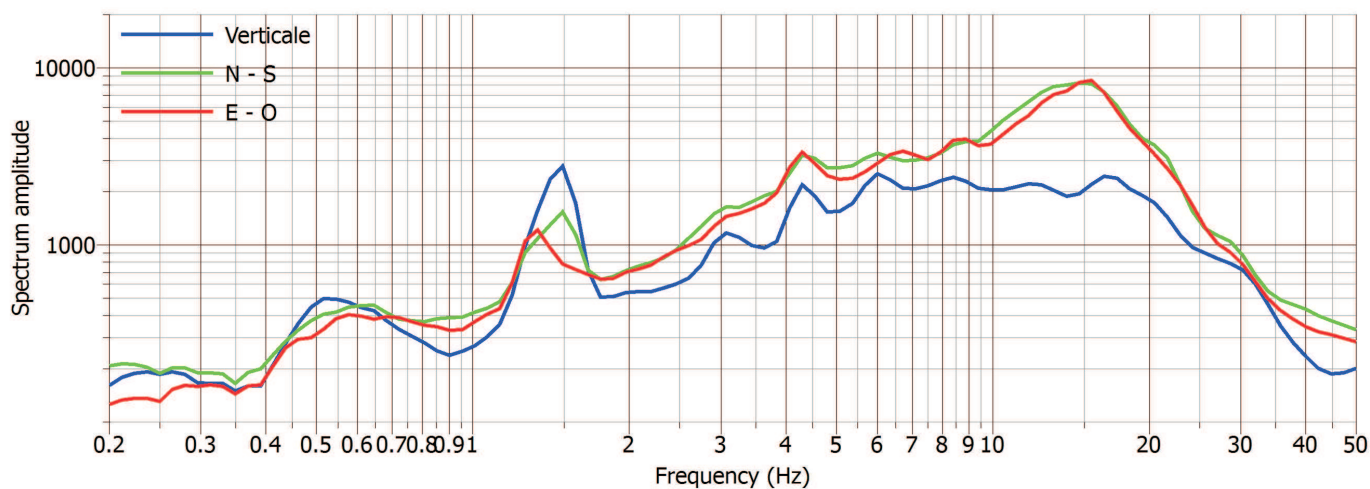

Rapporto H/V

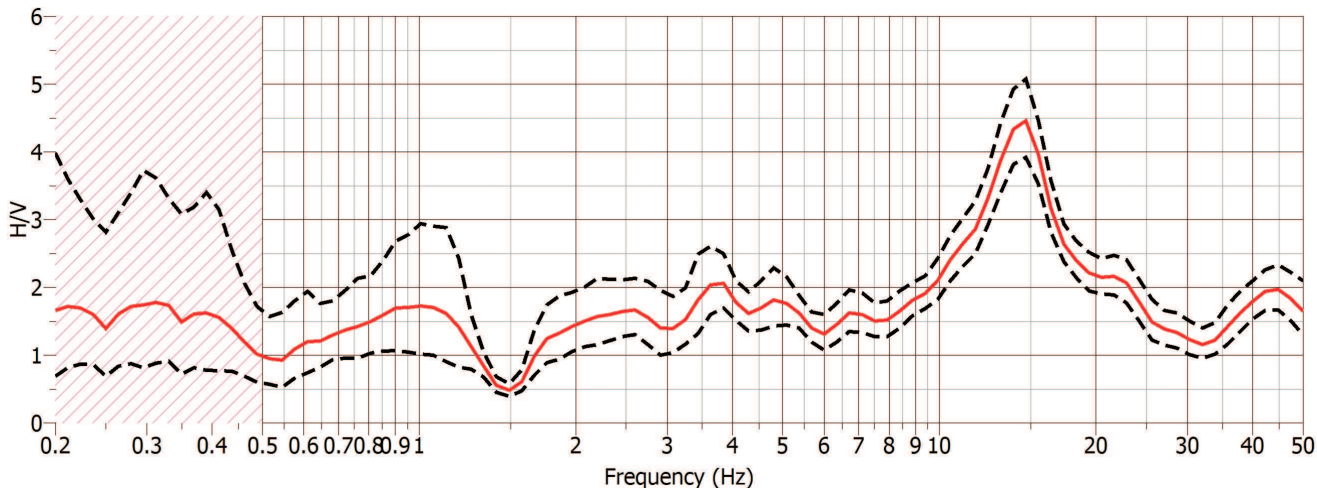

COMUNE DI FOLLINA - INDAGINE LINEARE N° 026027L1

Profilo MASW - Località: Via Talponade

ANALISI CONGIUNTA ONDE DI RAYLEIGH, ONDE DI LOVE E HVSR

Data esecuzione : 28.09.2016

Rayleigh: velocity spectrum

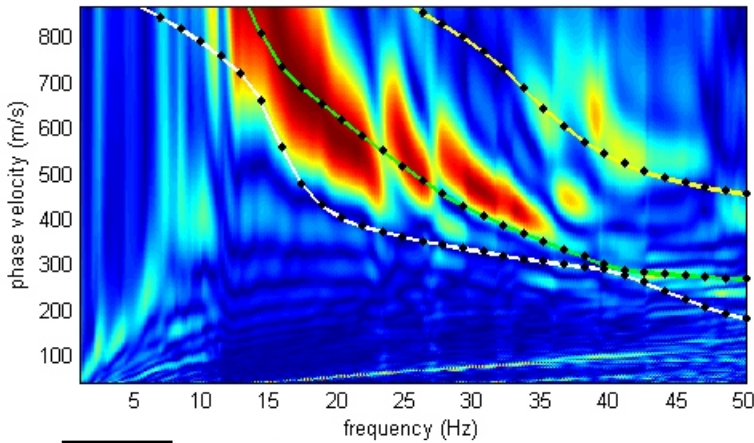

Love velocity spectrum

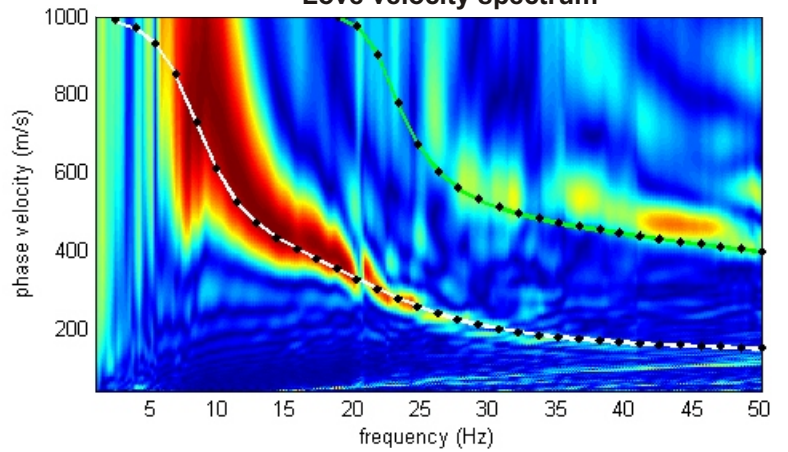

www.wimmasw.com

Stazione HVSR

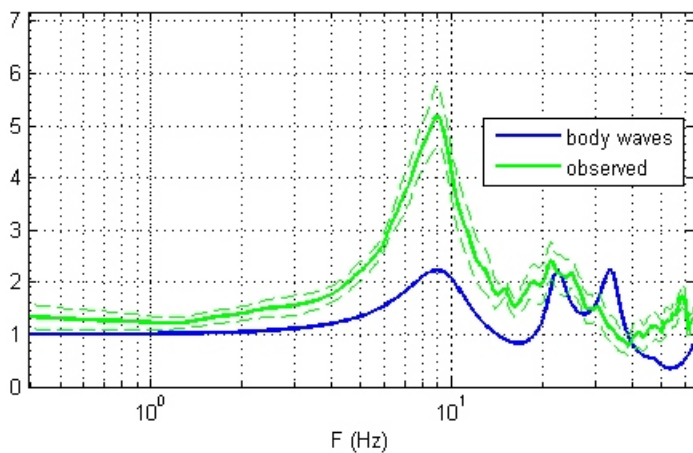

Profilo verticale Vs

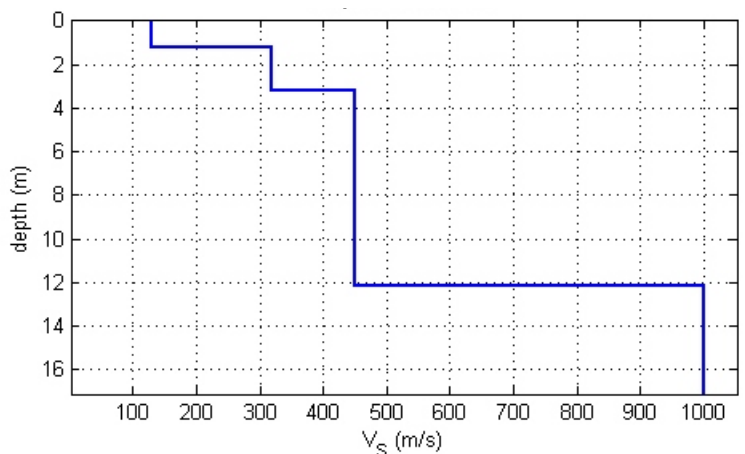

INTERPRETAZIONE

spessore (m)	Vs (m/s)
1,2	130
2	320
9	450
	1000

COMUNE DI FOLLINA - INDAGINE LINEARE N° 026027L2

Profilo MASW - Località: Via Talponade

ANALISI CONGIUNTA ONDE DI RAYLEIGH, ONDE DI LOVE E HVSR

Data esecuzione : 28.09.2016

Rayleigh: velocity spectrum

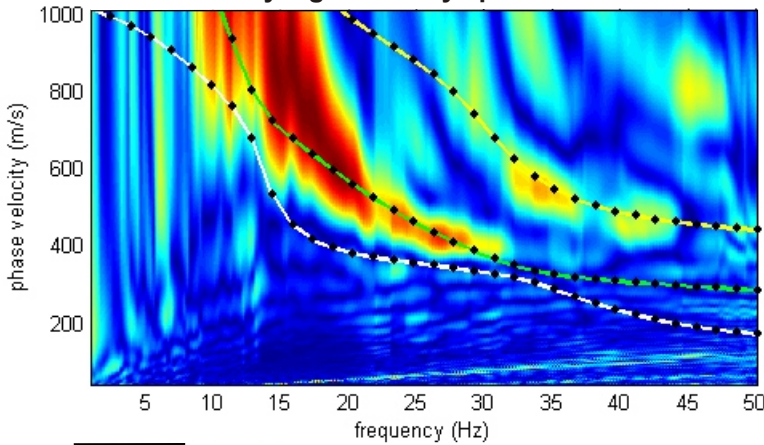

Love velocity spectrum

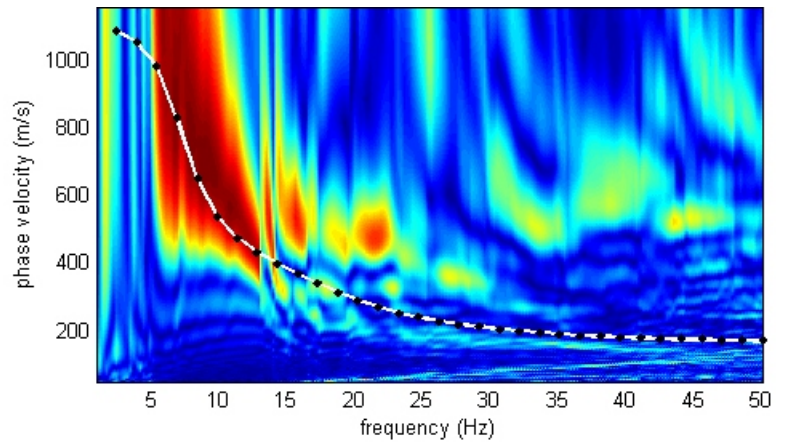

www.wimmasw.com

Stazione HVSR

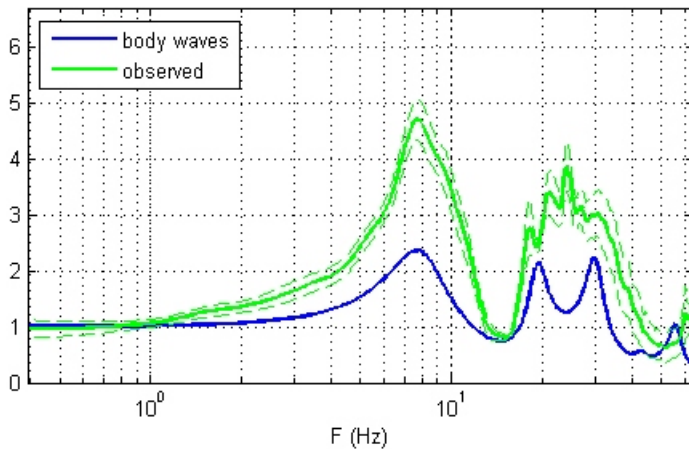

Profilo verticale Vs

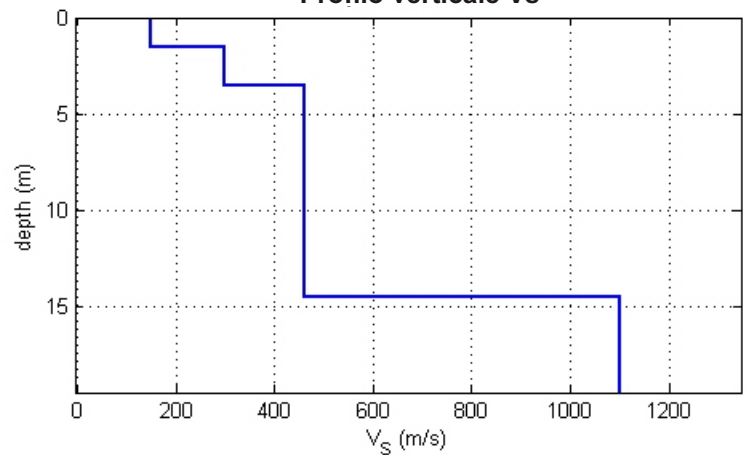

INTERPRETAZIONE

spessore (m)	Vs (m/s)
1,5	150
2	300
11	460
	1100

COMUNE DI FOLLINA - INDAGINE LINEARE N° 026027L3

Profilo MASW - Località: Valmareno

ANALISI CONGIUNTA ONDE DI RAYLEIGH, ONDE DI LOVE E HVSR

Data esecuzione : 29.09.2016

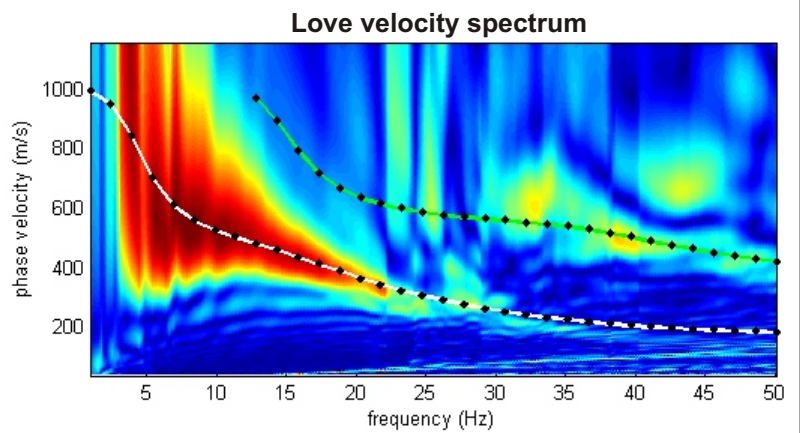
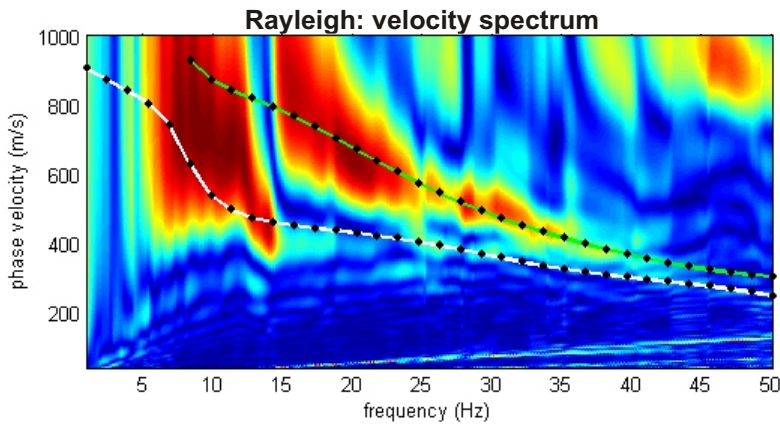

www.wimmasw.com

Stazione HVSR

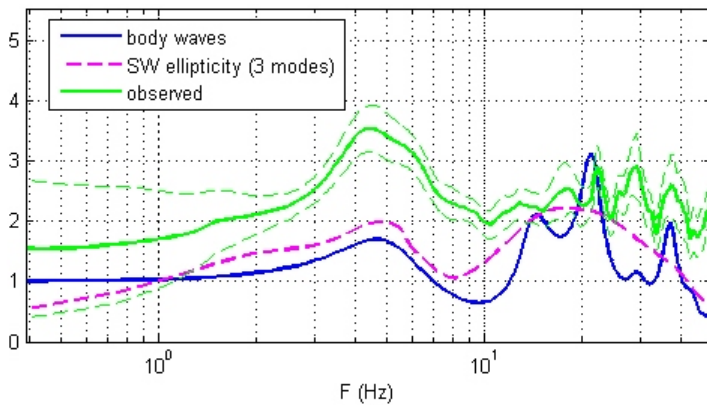

INTERPRETAZIONE

spessore (m)	Vs (m/s)
1,2	150
3,2	340
23	540
	1000

Profilo verticale Vs

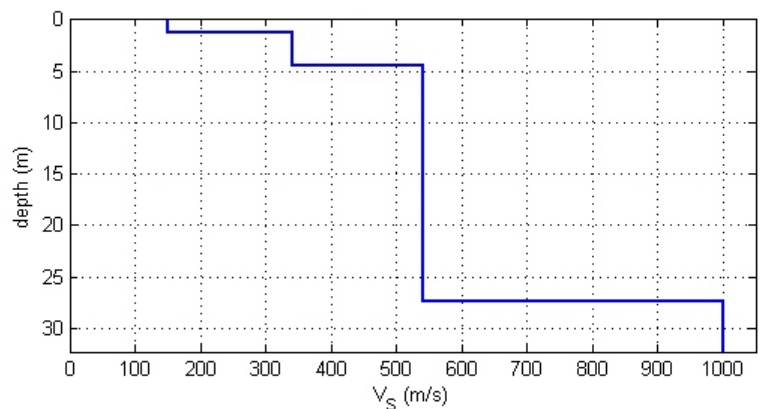

COMUNE DI FOLLINA - INDAGINE LINEARE N° 026027L4

Profilo MASW - Località: Valmareno

ANALISI CONGIUNTA ONDE DI RAYLEIGH, ONDE DI LOVE E HVSR

Rayleigh: velocity spectrum

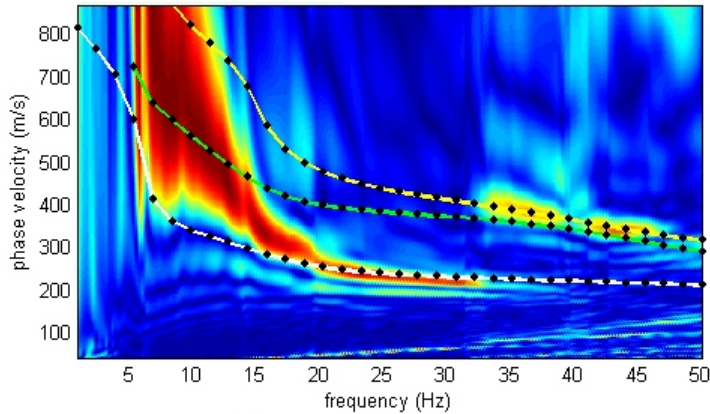

Data esecuzione : 29.09.2016



Love velocity spectrum

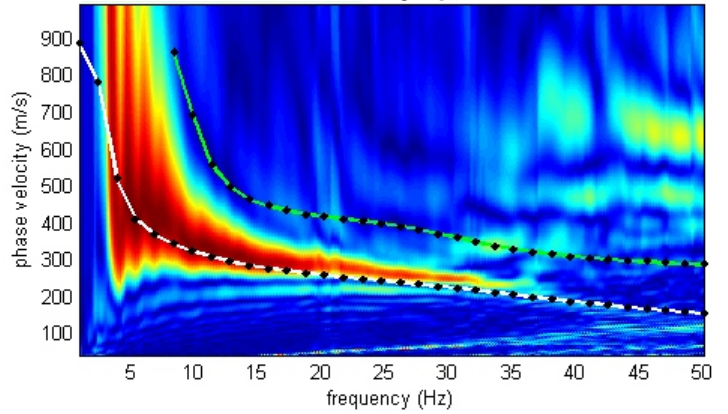

Stazione HVSR

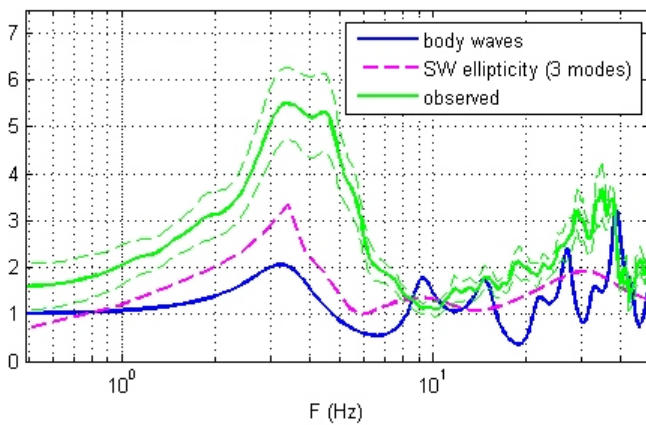

INTERPRETAZIONE

spessore (m)	Vs (m/s)
0,5	100
0,7	200
6,0	270
22,0	400
	900

Profilo verticale Vs

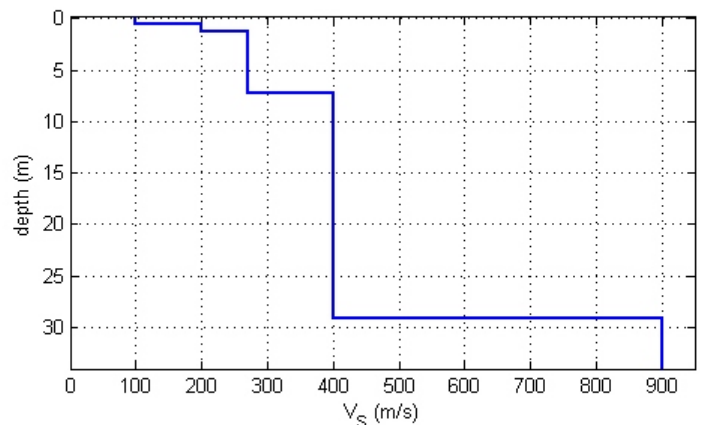

COMUNE DI FOLLINA - INDAGINE LINEARE N° 026027L5

Profilo MASW - Località: Strada maestra

ANALISI CONGIUNTA ONDE DI RAYLEIGH, ONDE DI LOVE E HVSR

Data esecuzione : 18.03.2017

Rayleigh: velocity spectrum

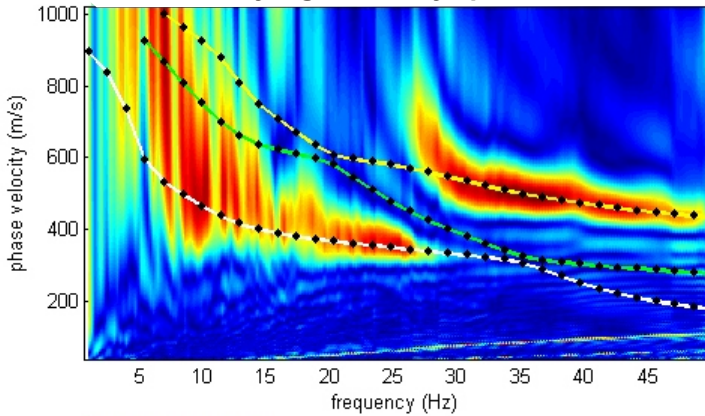

Love velocity spectrum

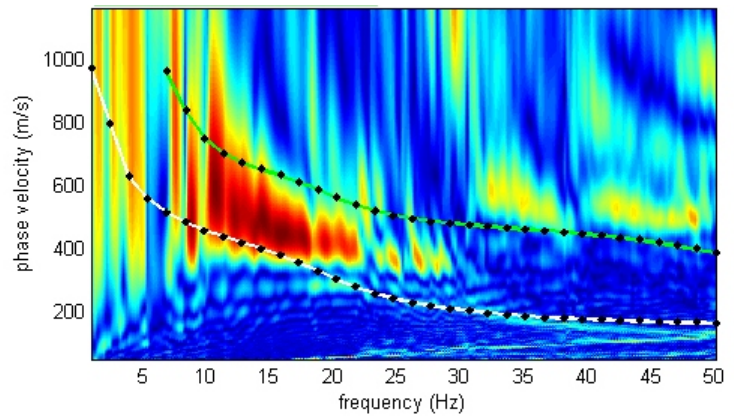

www.wimmasw.com

Stazione HVSR

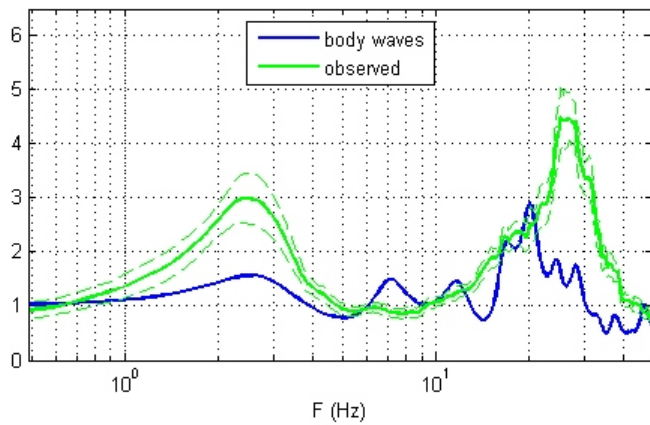

Profilo verticale Vs

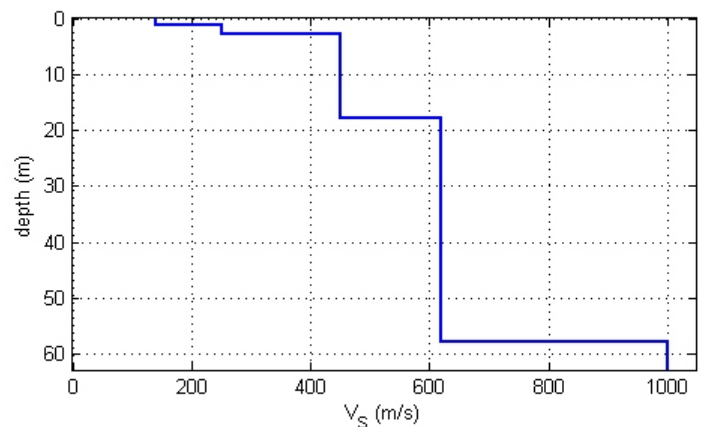

INTERPRETAZIONE

spessore (m)	Vs (m/s)
1,2	140
1,5	250
15,0	450
40,0	620
	1000

COMUNE DI FOLLINA - INDAGINE LINEARE N° 026027L6

Profilo MASW - Località: Via circonvallazione Est

ANALISI CONGIUNTA ONDE DI RAYLEIGH, ONDE DI LOVE E HVSR

Data esecuzione : 18.03.2017

Rayleigh: velocity spectrum

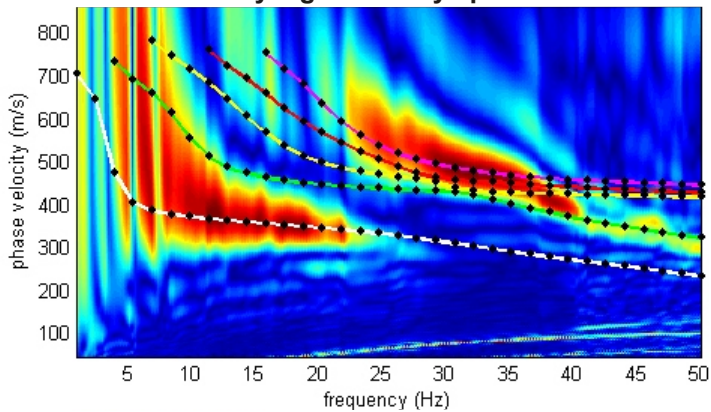

Love velocity spectrum

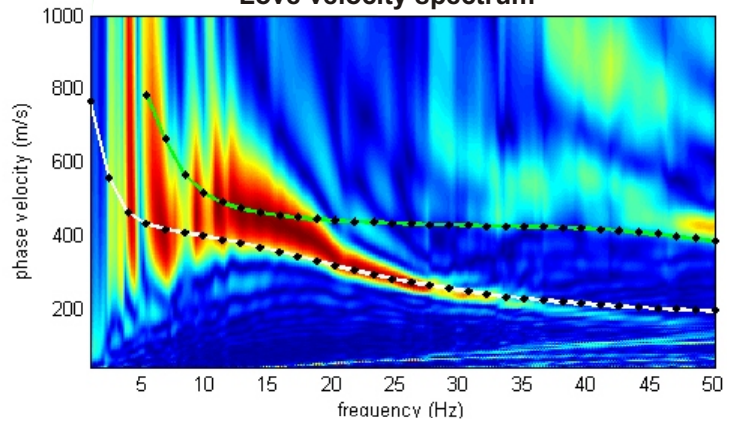

www.wimmasw.com

Stazione HVSR

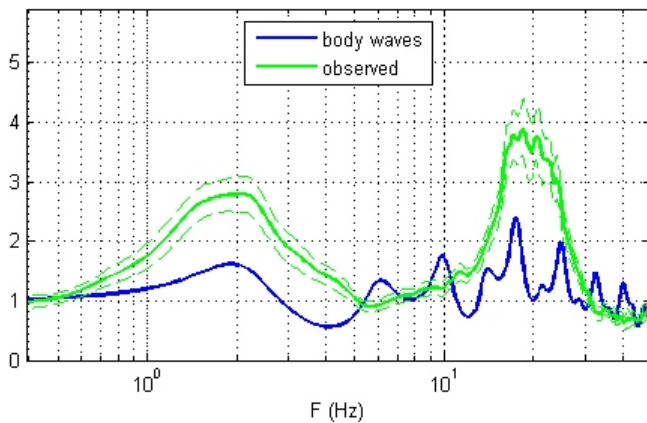

Profilo verticale Vs

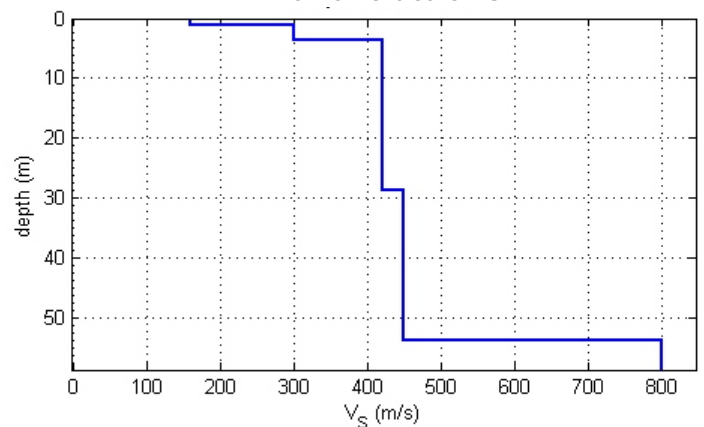

INTERPRETAZIONE

spessore (m)	Vs (m/s)
1,2	160
2,5	300
25,0	420
25,0	450
	800

COMUNE DI FOLLINA - INDAGINE LINEARE N° 026027L7

Profilo MASW - Località: Via Fossa (Zona industriale)

ANALISI CONGIUNTA ONDE DI RAYLEIGH, ONDE DI LOVE E HVSR

Data esecuzione : 18.03.2017

Rayleigh: velocity spectrum

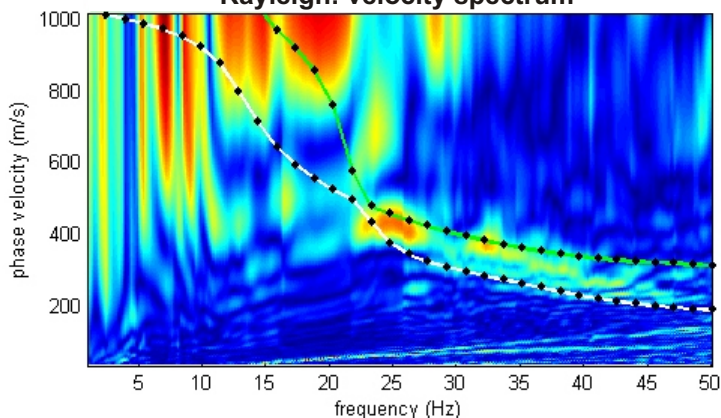

Love velocity spectrum

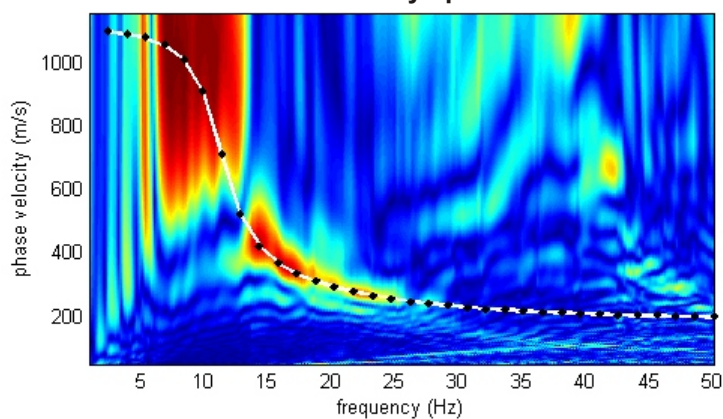

www.wimmasw.com

Stazione HVSR

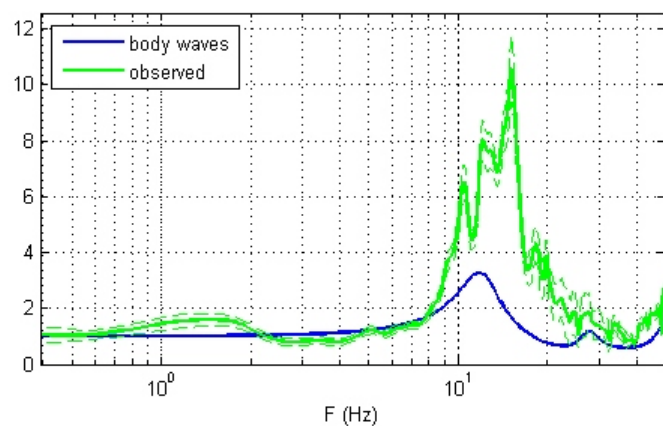

INTERPRETAZIONE

spessore (m)	Vs (m/s)
2	180
5	350
	1100

Profilo verticale Vs

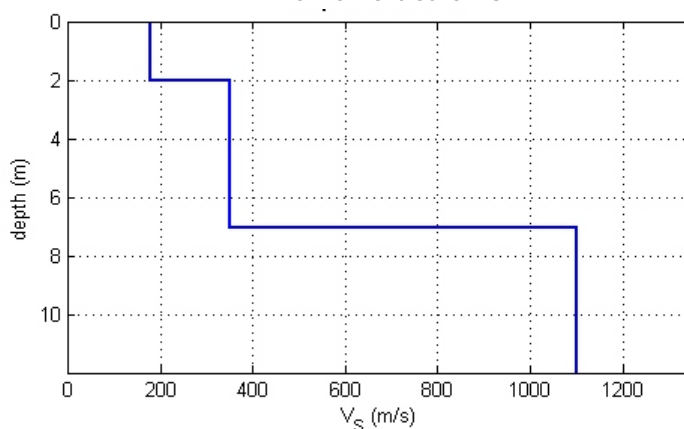

COMUNE DI FOLLINA - INDAGINE LINEARE N° 026027L8

Profilo MASW - Località: Via Martellin

ANALISI CONGIUNTA ONDE DI RAYLEIGH, ONDE DI LOVE E HVSR

Rayleigh: velocity spectrum

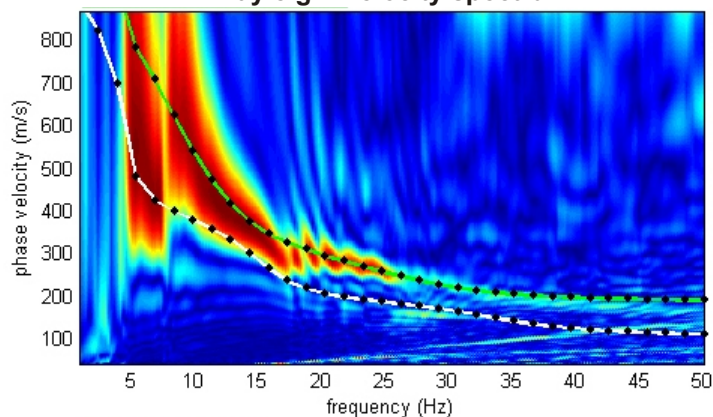

Data esecuzione : 18.03.2017



Love velocity spectrum

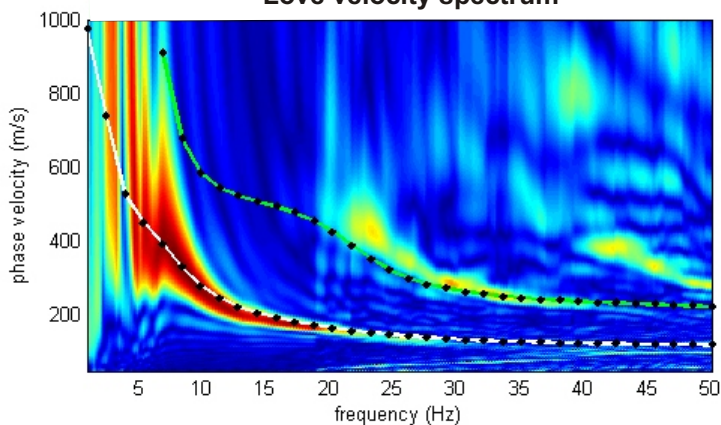

Stazione HVSR

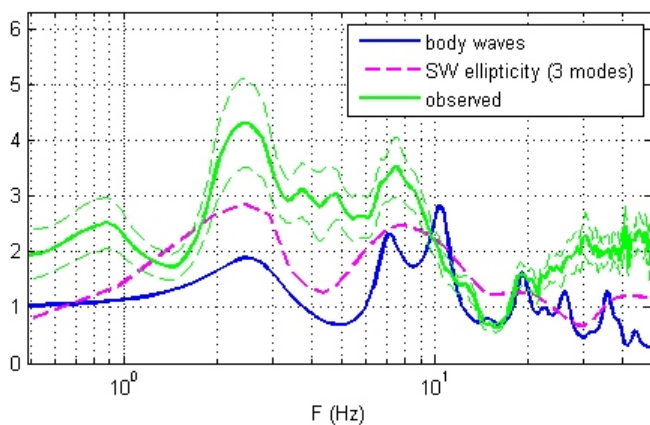

INTERPRETAZIONE

spessore (m)	Vs (m/s)
1,4	110
4,5	220
7	430
35	500
	1000

Profilo verticale Vs

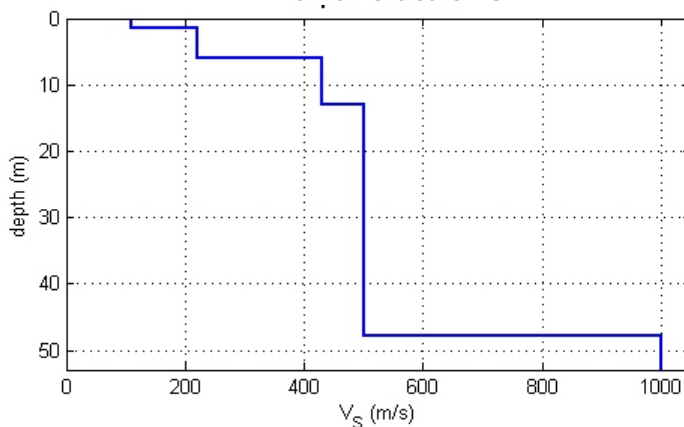

COMUNE DI FOLLINA - INDAGINE LINEARE N° 026027L9

Profilo MASW - Località: Farrò

ANALISI CONGIUNTA ONDE DI RAYLEIGH, ONDE DI LOVE E HVSR

Rayleigh: velocity spectrum

Data esecuzione : 18.03.2017

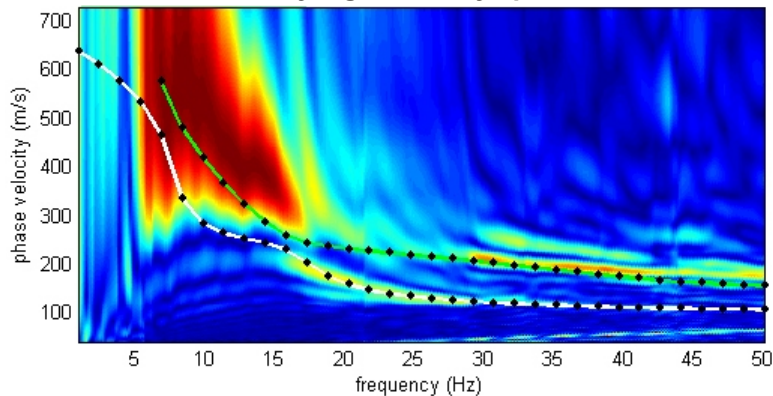

Love velocity spectrum

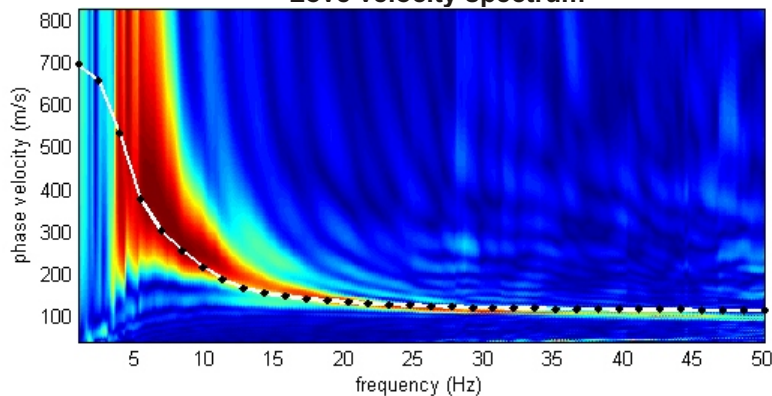

Stazione HVSR

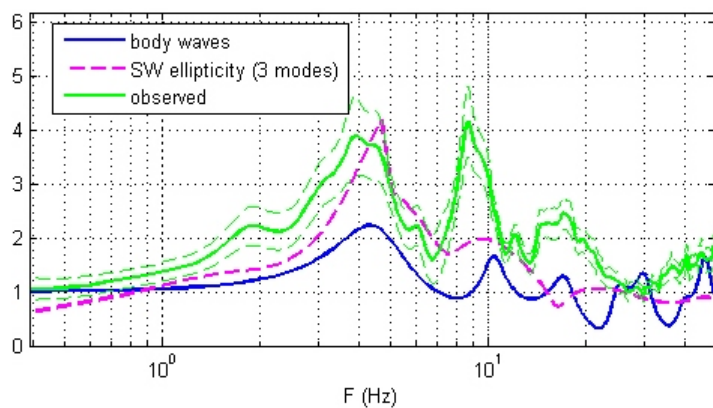

Profilo verticale Vs

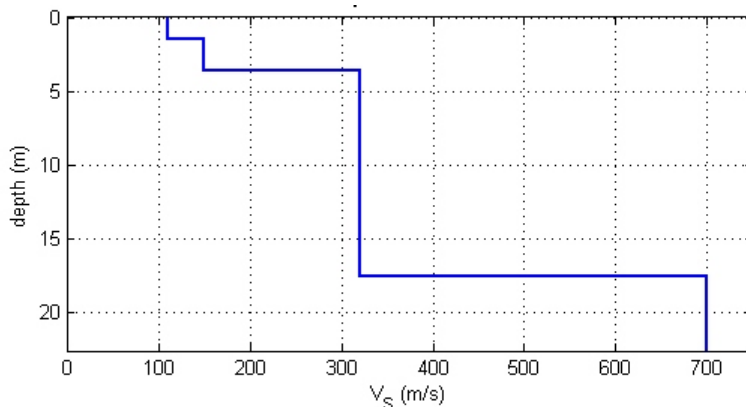

INTERPRETAZIONE

spessore (m)	Vs (m/s)
1,5	110
2,1	150
14	320
	700

COMUNE DI FOLLINA - INDAGINE LINEARE N° 026027L10

Profilo MASW - Località: La Bella

ANALISI CONGIUNTA ONDE DI RAYLEIGH, ONDE DI LOVE E HVSR

Rayleigh: velocity spectrum

Data esecuzione : 18.03.2017

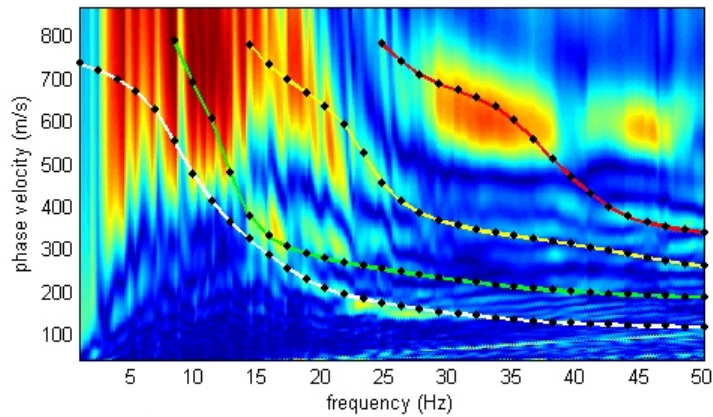

Love velocity spectrum

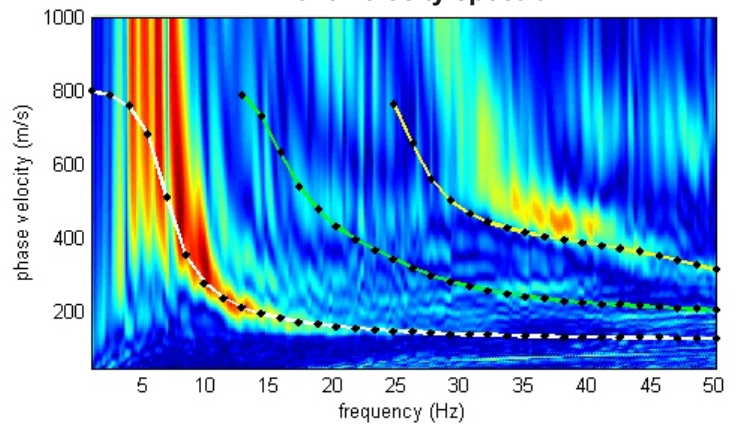

Stazione HVSR

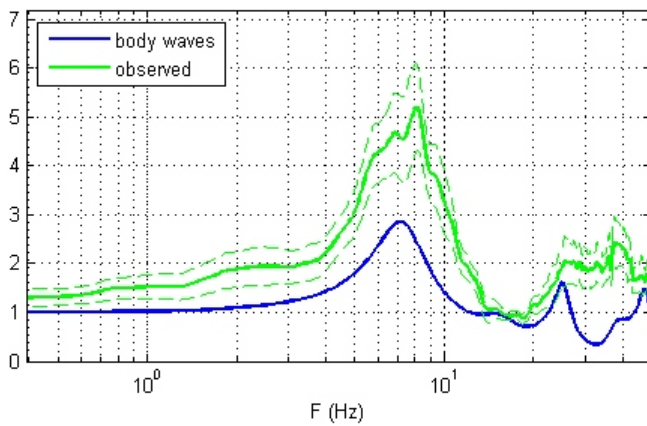

Profilo verticale Vs

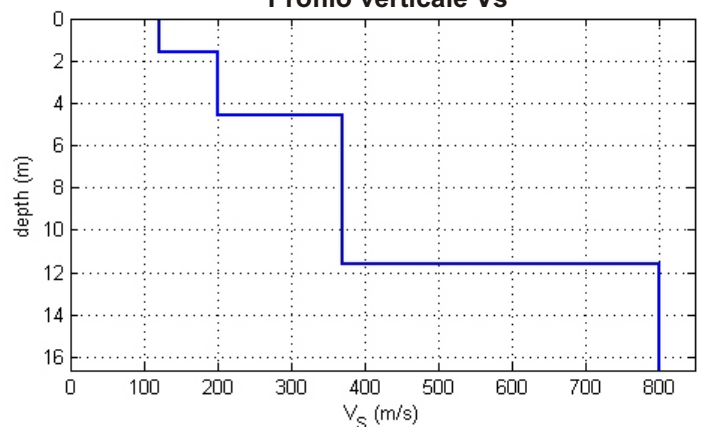

INTERPRETAZIONE

spessore (m)	Vs (m/s)
1,6	120
3	200
7	370
	800

COMUNE DI FOLLINA - INDAGINE LINEARE N° 026027L11

Profilo MASW - Località: Via G. Paoletti

ANALISI CONGIUNTA ONDE DI RAYLEIGH, ONDE DI LOVE E HVSR

Rayleigh: velocity spectrum

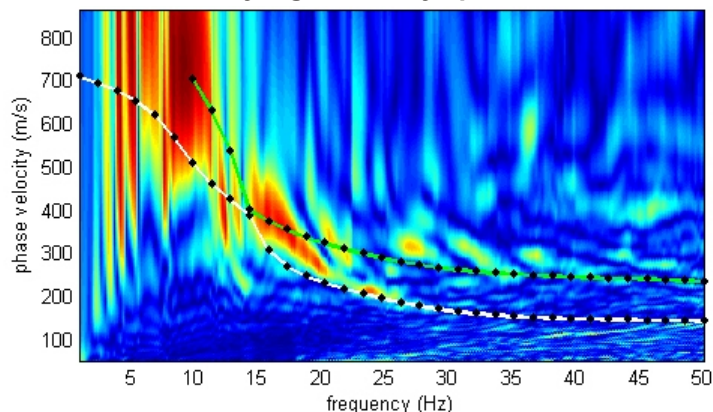

Data esecuzione : 21.4.2017



Love velocity spectrum

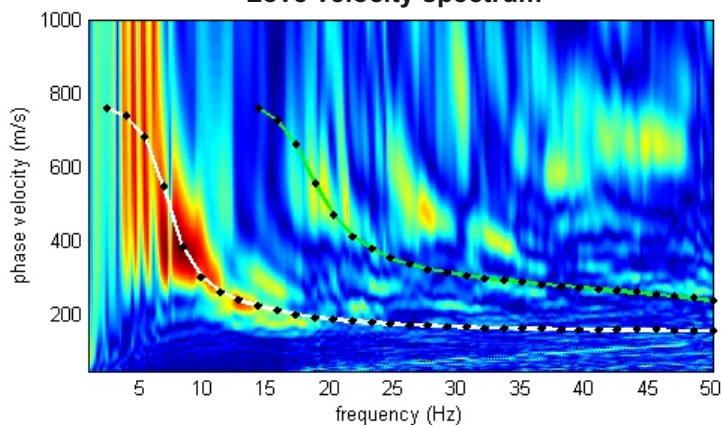

Stazione HVSR

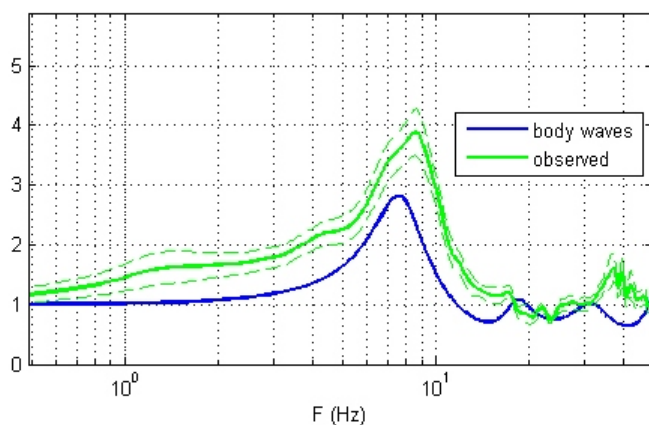

INTERPRETAZIONE

spessore (m)	Vs (m/s)
2,5	150
5,0	270
3,0	450
	770

Profilo verticale Vs

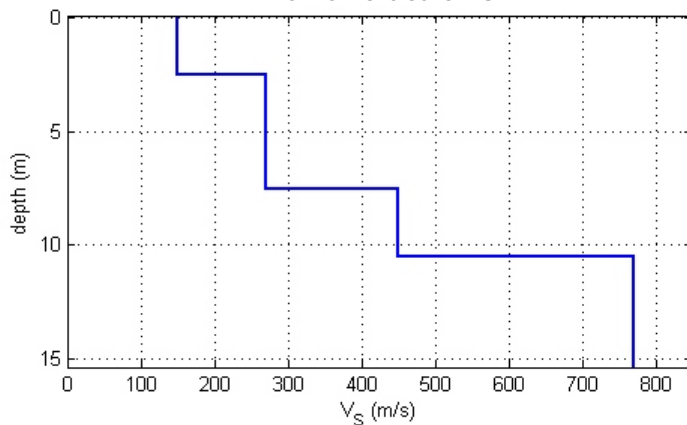

COMUNE DI FOLLINA - INDAGINE LINEARE N° 026027L12

Profilo MASW - Località: Via Sanavalle

ANALISI CONGIUNTA ONDE DI RAYLEIGH, ONDE DI LOVE E HVSR

Rayleigh: velocity spectrum

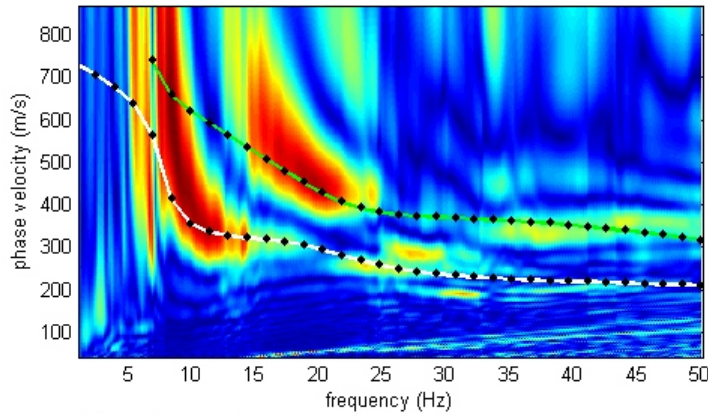

Data esecuzione : 21.04.2017



Love velocity spectrum

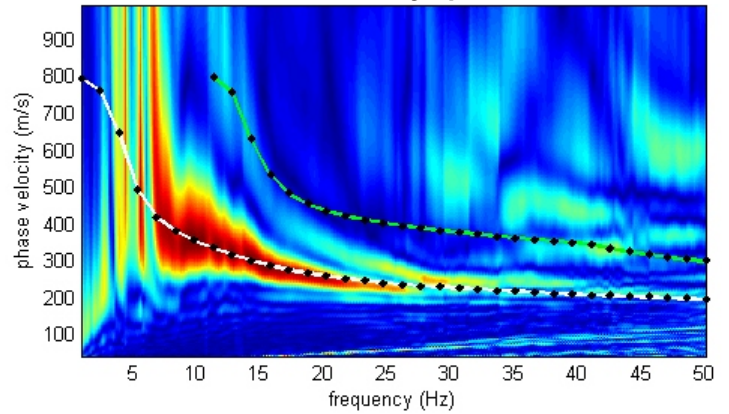

Stazione HVSR

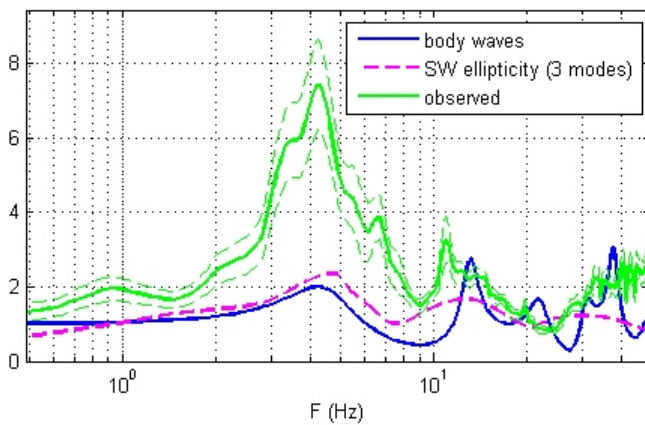

INTERPRETAZIONE

spessore (m)	Vs (m/s)
1,0	160
4,0	250
7,0	430
6,0	300
	800

Profilo verticale Vs

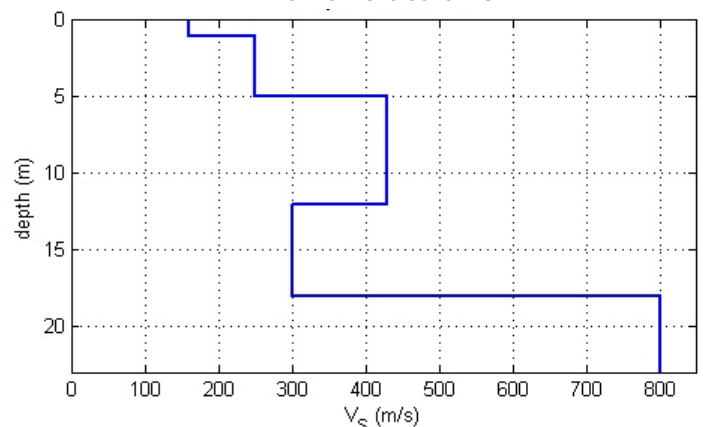

COMUNE DI FOLLINA - INDAGINE LINEARE N° 026027L13

Profilo MASW - Località: Pedeguarda

ANALISI CONGIUNTA ONDE DI RAYLEIGH, ONDE DI LOVE E HVSR

Rayleigh: velocity spectrum

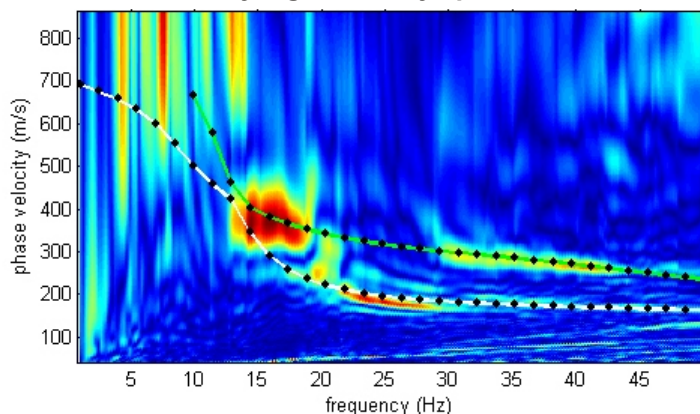

Data esecuzione : 21.04.2017



Love velocity spectrum

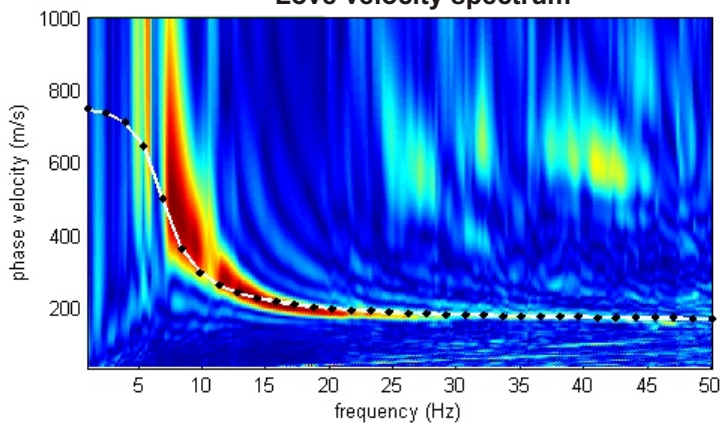

Stazione HVSR

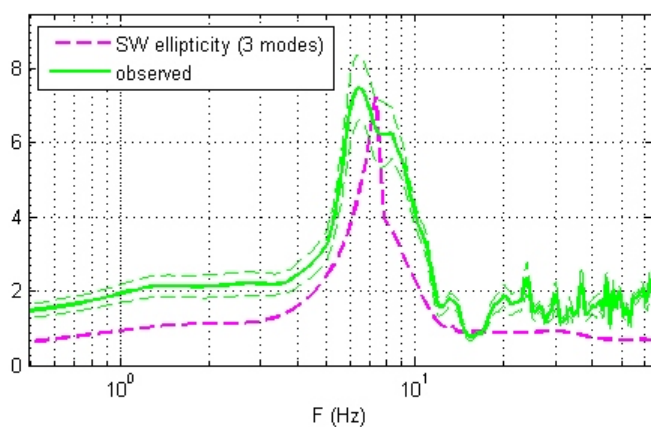

INTERPRETAZIONE

spessore (m)	Vs (m/s)
1,5	160
3,0	200
6,0	340
	750

Profilo verticale Vs

